

広報

いわくに

Iwakuni City
Public Information

2013
11/1
November

No.184



ちよっとでも高い場所へ♪

～ゆるキャラグランプリ2013！ 投票は11月8日まで！！～

秋まつり特集

紅葉やコスモスなどの美しい
この季節に、ご家族やお友達と
秋ならではの思い出作りに出掛
けませんか。

I-フェスタ 2013

来て！見て！発見！！わくわく IWAKUNI

日時 11月17日(日) 10時～16時

場所 錦帯橋上河川敷グラウンド

内容

【Iステージ】

- 清流光神ハクジャオーショー ○ダンス
- 子ども神楽 ○大抽選会など

【IWAKUNI 15万パワーブース】

- 手作り竹楽器体験 ○アクセサリ作り ○特産品販売など

【うまIブース】

- 岩国海軍飛行艇カレー ○岩国寿司 ○地酒など

【ふれI福祉ブース】

- 福祉活動PR ○福祉車両展示 ○盲導犬PR
- Kid'sストアなど

〒740-0292 岩国青年会議所事務局 ☎0834-231177、観光振興課 ☎0834-295116



地元の名物や料理はいかがですか



ちびっ子に大人気「ハクジャオーショー」

目次

- 02 秋まつり特集 パート2
- 04 市議会9月定例会
- 05 あなたのチャレンジ
応援します
- 06 市の財政状況
- 10 岩国市文化功労賞・
社会教育功労賞受賞者
- 11 青少年健全育成作品入賞者
- 12 健康教室・食推さんの食
べてみんなおいしいけえ
- 13 第8回錦帯橋
ロードレース大会
- 14 市政 PICK-UP
- 16 すまいる
- 17 まちの話題
- 20 暮らしの情報
- 26 おでかけ情報
- 28 みんなの写真館・
市長夢日記

表紙の写真



ゆるキャラグランプリ
エントリーPR
(岩国錦帯橋空港)

「ゆるキャラグランプリ 2013」
に、岩国れんこんマスコットキャ
ラクター「はあすちゃん」と、岩国
錦帯橋空港PRキャラクター「ソラ
ッピー」がエントリーしました。

目標の100位以内入賞が仲良く
達成できるよう、皆様のご支援
をよろしくお願いいたします。



鞍掛城まつり

日時 11月17日(日) 9時～

場所 玖珂こどもの館前広場ほか

内容

- 幼稚園児遊戯・鼓笛 ○吹奏楽演奏
 - パレード ○鞍掛合戦出陣絵巻
 - 谷津神楽 ○玖珂太鼓 ○各種出店 ○餅まき
 - 各種イベント・生涯学習文化展・舞踊の祭典など
- ※当日は、臨時駐車場として、玖珂小学校グラウンドなどを開放します。

圃鞍掛城まつり実行委員会事務局

(玖珂総合支所地域振興課内) ☎2511

日時 11月17日(日) 9時30分～

(小雨決行)

場所 岩国高校広瀬分校グラウンド

ひろせ本通り商店街

内容

- 歌謡ショー ○神楽 ○プロレス
- 中高生による吹奏楽演奏などのステージイベント
- 各種バザー ○よさこい

圃にしきふるさとまつり実行委員会

(NPO法人ほっとにしき) ☎2345

錦総合支所地域振興課 ☎2110

にしき ふるさとまつり



練習がんばるよ。来てね!

周東食肉フェア

日時 11月24日(日) 10時～ (雨天決行)

場所 周東町ふれあい広場



内容

- 山口活性学園ミニライブ ○西長野神楽
- パストラル・ウインド・オーケストラの演奏
- 周東ふるさと太鼓「浮草」の演奏 ○丸太早切り大会
- モ～れつ☆じゃんけん大会 ○みんなのステージ
- 福引き大会 ○餅まき大会 ○食祭・特産展

※当日は、臨時駐車場として、高森小学校グラウンド・中央グラウンド・周東総合支所駐車場・周東保健センター駐車場などを開放します。

圃周東食肉フェア実行委員会事務局

(周東総合支所地域振興課内) ☎1111

高森牛の丸焼きやかしわめし、ジャンボ鍋などおいしいものがいっぱい食べられるよ～



市議会9月定例会

市議会9月定例会が、9月3日から27日まで開催され、平成24年度岩国市一般会計歳入歳出決算の認定についてなどが審議されました。

可決された主な議案など

《諸般の報告》

○岩国市土地開発公社の経営状況について



《監査報告》

○例月出納検査の結果に関する報告について

《報告》

○平成24年度財政の健全化判断比率等の報告について
○平成24年度教育委員会の点検及び評価について

《認定》

○平成24年度岩国市一般会計歳入歳出決算の認定について

《議案》

○平成25年度岩国市一般会計補正予算(第1号)
平成24年度決算に伴う財政調整基金への積立金、災害復旧費の追加計上など

○岩国市交通局の分営化に係る職員の退職手当の特例に関する条例

交通局に企業職員として採用され、現在は岩国市において業務を行っている職員に対する定年前早期退職者の退職手当の基本額に係る特例を拡充するため、新たに条例を制定

○岩国市職員の退職手当に関する条例の一部を改正する条例

国家公務員の退職給付の給付水準の見直し等のための国家公務員退職手当法等の一部を改正する法律の施行に伴い、定年前に退職する意思を有する職員の募集に係る募集実施要項の記載事項などを定めるほか、定年前早期退職者に対する退職手当の基本額に係る特例を拡充するなど、規定を整備

○防災行政無線同報系子局等整備工事(周東地区) 請負契約の締結について

防災行政無線同報系子局等整備工事(周東地区) について、パナソニックシステムネットワークス(株)システムソリューションズジャパンカンパニー中国社と1億9,687万5,000円で工事請負契約を締結

○岩国市公共下水道根幹的施設の建設工事委託に関する協定の締結について
○不動産の取得について

愛宕山まちづくり区域内の多目的広場・防災センター整備事業用地および周辺緑地等整備事業用地として、愛宕町一丁目地内に所在する土地37,858・21㎡を7億347万6,593円

で岩国市土地開発公社から取得
○字の区域の変更について
総合支所を建設中である錦町広瀬の一部について、字の区域を変更

《議員提出議案》

○地方自治法第96条第2項の規定に基づく岩国市議会の議決すべき事件を定める条例

議会の議決すべき事件として、市における総合的かつ計画的な行政の運営を図るための基本構想の策定または改廃に関することを規定するため、新たに条例を制定

審議項目と結果

審議項目	件数 (うち議決件数)	結果		
		可決・採択など	否決・不採択など	継続審査
諸般の報告	8 (0)	—	—	—
監査報告	4 (0)	—	—	—
報告	6 (0)	—	—	—
認定	18 (18)	18	—	—
議案	21 (21)	21	—	—
議員提出議案	1 (1)	1	—	—

あなたのチャレンジ 応援します！



岩国で新たな事業を始めたい事業者にさまざまな支援策があります。

☎商工振興課 ☎295110

岩国空港関連事業支援貸付「つばさ」

市と日本政策金融公庫岩国支店国民生活事業、下関支店中小企業事業は、互いに連携し創設した融資制度【岩国空港関連事業支援貸付「つばさ」】を通じて、地域独自の政策に基づいて、産業振興や地域雇用の促進を図る人のお手伝いをします。

市は「つばさ」融資を受けた事業者に対し、資金調達の円滑化、経営基盤の安定化を促進し、事業者の育成および振興を図るために利子の補給を行います。

対象 市所在の中小企業者で、岩国民間空港再開を契機に新たな事業を展開しようとする人

資金用途 市内において新たに空港関連事業で創業する人、事業所の設置をする人、新たな商品またはサービスの開発などを行う人の運転資金および設備資金

融資限度 ○国民生活事業＝7,200万円（うち運転資金4,800万円）○中小企業事業＝7億2,000万円（うち運転資金2億5,000万円）

融資期間 ○設備資金＝20年以内（うち据え置き2年以内）○運転資金＝7年以内（うち据え置き1年以内）

融資利率 基準利率

利子補給額 借入金の年0.4%の利率に相当する額

☎国民生活事業＝日本政策金融公庫岩国支店

☎226265

中小企業事業＝日本政策金融公庫下関支店

☎083-223-2251

岩国市企業誘致等促進条例

市内で事業を行うために、市内のアーケード負担金を伴う事業所または岩国錦帯橋空港に関する事業所を新たに賃借する人に奨励金を交付する制度で、雇用情勢の変化に対応することができるよう、企業誘致の促進および本市経済の振興を図ることを目的とした総合的支援制度です。

対象 新たに事業所の設置を行う人

●事業所設置奨励金（店舗等賃借料分）

内容 ①アーケード負担金を伴う店舗などの月額賃借料の2分の1を3年間 ②岩国錦帯橋空港に関する事業所の月額賃料の2分の1および事務機器などの賃借料の2分の1を3年間

限度額 ①＝1年分100万円 ②＝1年分150万円

※指定を受けた日の属する月の翌月分から交付対象
※1回目の交付は、12カ月分の賃借料完納後、2回目以降の交付は、6カ月分完納後ごと

●雇用奨励金

内容 事業所などの設置に伴って新たに雇用した従業員1人につき30万円

※新卒者（卒業後3年間）を雇用した場合は40万円
障害者はこの額＋10万円（従業員1人につき3年間）

限度 200人分

※上記従業員を1年以上継続雇用したごとに交付

※雇用奨励金のみ申請はできません。

☎商工振興課 ☎295110

岩国市中小企業制度融資

市内で創業するための資金が必要なとき

●創業支援資金「かけはし」

対象 ○市内で新たに事業を開始する、または開業して1年未満の人 ○市税、国民健康保険料などの滞納がない人 ○地域中小企業支援センターの推薦を受けられる人 ○所要額の20%以上の自己資金を有する人

経営の安定化・合理化を図るための運転資金・設備資金が必要なとき

●中小企業振興資金

対象 ○市所在の中小企業者で、同一事業を1年以上営んでいる人 ○市税、国民健康保険料などの滞納がない人

☎商工振興課 ☎295110

市の財政状況

市の財政状況を皆さまに知っていただくため、毎年9月末と3月末の予算の執行状況と決算を公表しています。今回は、平成24年度の決算、決算に基づく健全化判断比率と資金不足比率、平成25年度予算の上半期執行状況（平成25年9月30日現在）をお知らせします。

財政課 ☎ 5050

一般会計

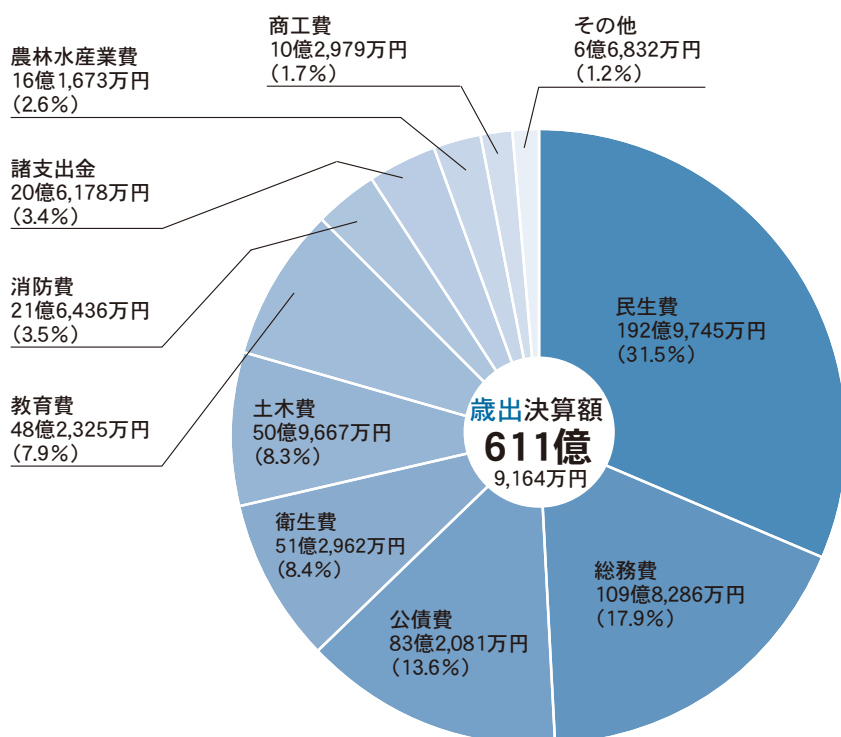
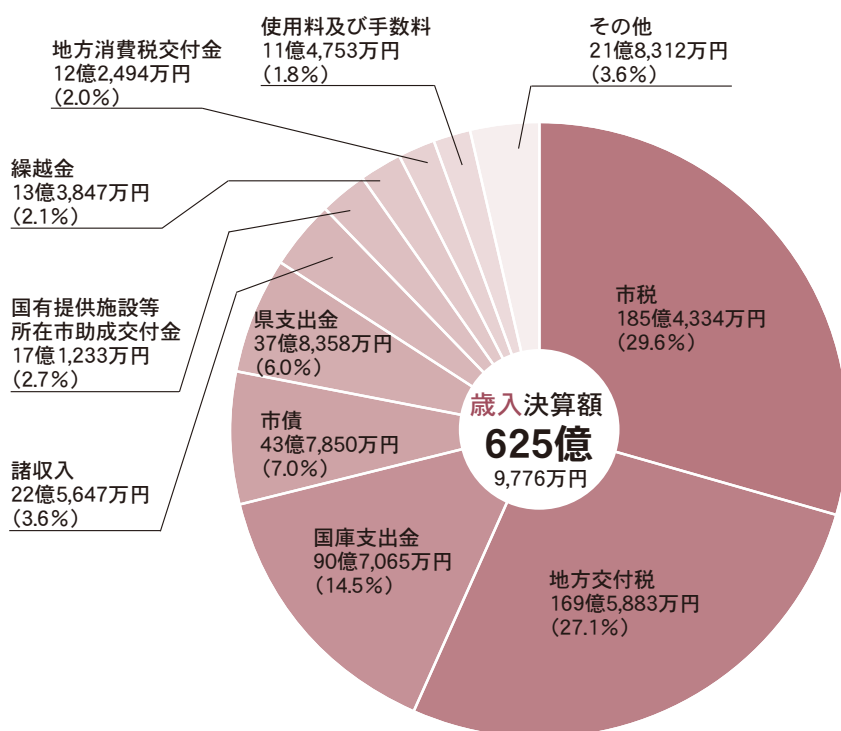

一般会計の収支状況

625億9,776万円 (歳入決算額)	−	611億9,164万円 (歳出決算額)	=	14億 612万円 (形式収支)
14億 612万円 (形式収支)	−	4億4,852万円 (翌年度に繰り越すべき財源)	=	9億5,760万円 (実質収支)



平成24年度 決算

特別会計

会計名	歳入決算額	歳出決算額	差引額
土地取得事業	2,887万円	2,887万円	0円
後期高齢者医療	20億5,631万円	19億9,168万円	6,463万円
国民健康保険	185億5,195万円	182億1,243万円	3億3,952万円
介護保険	127億6,738万円	126億1,664万円	1億5,074万円
簡易水道事業	4億7,295万円	4億7,292万円	3万円
農業集落排水事業	2億1,449万円	2億1,439万円	10万円
特定地域生活排水処理事業	5,721万円	5,721万円	0円
周東食肉センター事業	4億9,831万円	4億9,830万円	1万円
観光施設運営事業	1億4,903万円	1億2,650万円	2,253万円
錦帯橋管理	2億1,331万円	1億9,677万円	1,654万円
市場事業	5億3,813万円	5億3,813万円	0円
公共下水道事業	39億8,206万円	39億6,188万円	2,018万円
小規模下水道事業	1,795万円	1,795万円	0円

平成24年度に実施した主な事業

- 児童手当支給事業
- 岩国空港ビル株式会社貸付金
- 総合支所等整備事業
- 小学校施設耐震化推進事業
- 中学校施設耐震化推進事業
- 川下地区運動広場整備事業
- 多目的広場・防災センター整備事業



▲川下旭運動広場

市債残高

市債とは、道路や学校などの公共施設を整備するために、国などから借り入れる長期借入金です。

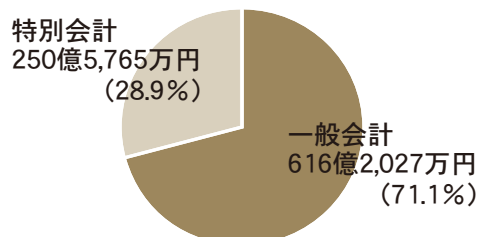

$$616億2,027万円 \text{ (一般会計)} + 250億5,765万円 \text{ (特別会計)} = 866億7,792万円 \text{ (市債合計)}$$

平成24年度決算に基づく 健全化判断比率と資金不足比率

地方公共団体の財政の健全化に関する法律（以下「財政健全化法」という）に基づき「健全化判断比率」と各公営企業の「資金不足比率」を公表することが義務付けられています。

財政健全化法は「早期健全化」と「財政再生」の2段階で財政悪化をチェックするとともに、特別会計や企業会計も併せた連結決算により財政状況を明らかにしようとするものです。

健全化判断比率

	実質赤字比率	連結実質赤字比率	実質公債費比率	将来負担比率
岩 国 市	—	—	14.3%	62.4%
早期健全化基準	11.53%	16.53%	25.0%	350.0%
財政再生基準	20.00%	30.00%	35.0%	

健全化判断比率には次の4つの指標があります。1つでもこの比率が早期健全化基準を超えた場合は財政健全化計画を、財政再生基準を超えた場合には財政再生計画を策定することが義務付けられています。

●実質赤字比率

一般会計などを対象とした実質赤字の標準財政規模に対する比率。平成24年度決算は黒字であることから実質赤字比率は生じていません。

●連結実質赤字比率

全会計を対象とした実質赤字(または資金の不足額)の標準財政規模の額に対する比率。平成24年度決算は黒字であることから連結実質赤字比率は生じていません。

●実質公債費比率（3カ年平均）

一般会計などが負担する元利償還金および準元利償還金の標準財政規模に対する比率。平成24年度決算は3カ年平均で14.3%となっています。

●将来負担比率

一般会計などが将来負担すべき実質的な負債の標準財政規模に対する比率。この比率が高いほど将来の財政が圧迫されます。平成24年度決算は62.4%となっています。

資金不足比率

公営企業会計の名称	資金不足比率	経営健全化基準
簡 易 水 道 事 業	—	20.0%
農 業 集 落 排 水 事 業	—	
特定地域生活排水処理事業	—	
周 東 食 肉 セ ン タ ー 事 業	—	
観 光 施 設 運 営 事 業	—	
錦 帯 橋 管 理	—	
市 場 事 業	—	
公 共 下 水 道 事 業	—	
交 通 事 業	—	
水 道 事 業	—	
工 業 用 水 道 事 業	—	
病 院 事 業	—	

●資金不足比率

公営企業ごとの事業規模に対する資金の不足額の比率。

平成24年度決算では、12会計全てにおいて、資金不足比率は生じていません。



平成25年度 予算執行状況

【平成25年9月30日現在】

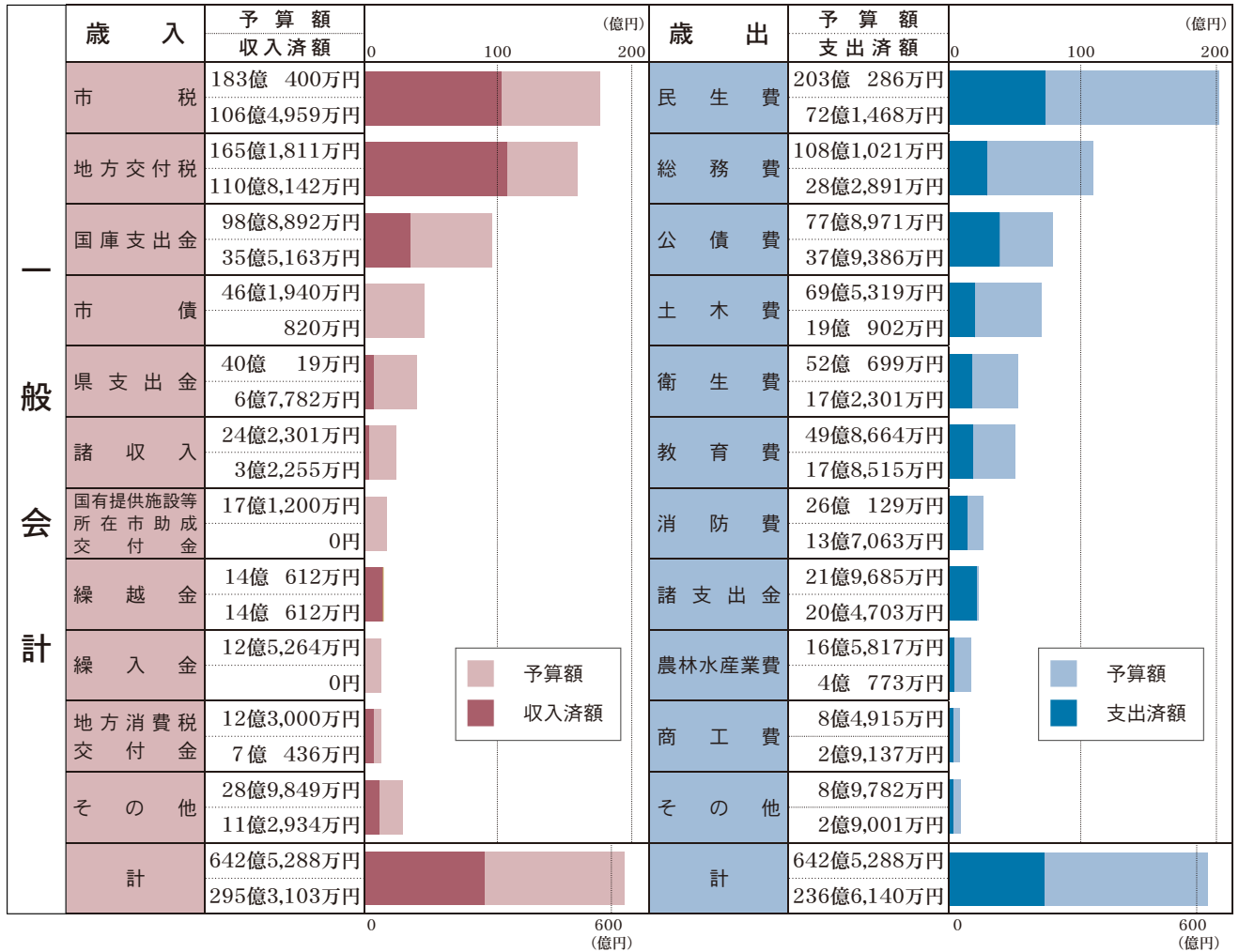

会 計 名	歳入歳出予算額	収入済額	支出済額
土地取得事業	6億 100万円	5万円	5万円
後期高齢者医療	21億3,263万円	7億3,928万円	6億7,889万円
国民健康保険	190億5,058万円	75億 591万円	76億1,392万円
介護保険	136億1,149万円	136億1,149万円	53億9,951万円
簡易水道事業	3億8,250万円	1,611万円	8,655万円
農業集落排水事業	2億1,810万円	2,019万円	8,211万円
特定地域生活排水処理事業	6,193万円	429万円	1,839万円
周東食肉センター事業	11億1,001万円	1億1,432万円	1億1,161万円
観光施設運営事業	1億3,992万円	7,554万円	4,995万円
錦帯橋管理	2億 814万円	1億 649万円	2,760万円
市場事業	3億1,870万円	7,317万円	1億5,840万円
公共下水道事業	46億 713万円	3億4,200万円	13億7,730万円
小規模下水道事業	750万円	100万円	220万円
計	424億4,963万円	226億 984万円	156億 648万円

●市有財産の状況

土地	52,537,610㎡
建物	681,046㎡
基金	170億7,354万円
債権その他	40億3,841万円

●一時借入金

0円

●市債の現在額

一般会計	582億8,651万円
特別会計	237億8,681万円
合計	820億7,332万円

●市民一人当たりの負担額

(人口 143,489人)

市税負担	127,564円
支出予算	447,790円

文化功労賞 個人 【敬称略・五十音順】



津原 篁邦 (76歳)

多年にわたり、華道文化の普及に努められるとともに、各種の行事においては中心的役割を果たされ、温厚な人柄と卓越した指導力により多くの優秀な弟子を育てられるなど、華道を通じ、岩国地域の文化の振興・発展に大きく貢献されました。



二宮 信子 (77歳)

岩国短歌協会の役員として岩国市民短歌大会において選者を務めるなど中心的な役割を果たされる一方、市内の小中学校において短歌教室を指導し、後進の育成、指導に尽力されるなど、短歌を通じ、岩国地域の文化の振興・発展に大きく貢献されました。

文化功労賞 団体

北中山子ども神楽

昭和59年に、山代白羽神楽（山口県指定無形民俗文化財）の指導を受け発足し、神社などの奉納神楽や各種神楽大会に出演、今年度は、全国子ども民俗芸能大会にも出場されました。文化財の保存・伝承を通じ、地域文化の発展に大きく貢献されました。



社会教育功労賞 個人 【敬称略・五十音順】



岡 紀恵 (71歳)

昭和52年よりガールスカウト山口県第35団に入団し、団の中軸として地域に密着した活動をしてこられました。

スカウトでの自発的な募金活動を行うなど、何事にも積極的に取り組み、スカウトの指導者として、青少年の育成・向上に努めてこられるなど社会教育の振興・発展に大きく貢献されました。



中倉 常子 (81歳)

昭和52年より室の木西婦人会会長として、旧岩国市連合婦人会の理事として長年各部の部長を務め、会をけん引されました。

合併後も市連合婦人会岩国支部の役員を務められ、婦人会活動の指導者として婦人会活動を推進し、女性の地位向上と明るく住みよい地域づくりに尽力されるなど社会教育の振興・発展に大きく貢献されました。

岩国市文化功労賞・ 社会教育功労賞受賞者

岩国市の文化振興や文化団体の育成などに功績のあった人に贈られる岩国市文化功労賞の受賞者および、市内における社会教育関係の活動や社会教育関係団体の育成などに功績のあった人に贈られる岩国市社会教育功労賞の受賞者が決定しました。

問 生涯学習課 ☎ 5211、☎ 5210

青少年健全育成(非行防止)作品入賞者

11月の子ども・若者育成支援強調月間に合わせ、市内の児童・生徒から青少年健全育成(非行防止)をテーマにポスター・標語・作文を募集し、3,842点の応募がありました。

審査の結果、入賞作品が決定しました。

問青少年課 ☎0901

【敬称略・五十音順】

最優秀作品

《ポスターの部》 応募総数218点



灘小学校三年 吉川 豪



東中学校三年 奥田 美佑

《標語の部》 応募総数2,558点
『だじょうぶ。』 やさしいことばで
えがおいっぱい』

藤河小学校五年 中元 康太

優秀・優良作品

《ポスターの部》

●小学校の部

優秀 角井夕莉、横山華音

優良 岡山志臣、田村怜衣、弘中光咲

村中実愛

●中学校の部

優秀 藤堂彩花、吉田依生

優良 白見菜々、門美桜乃、谷紗耶香

松浦成美、面谷侑希

●高校の部

優秀 岡村里実、三浦緋音

優良 大野咲良

《標語の部》

●小学校の部

優秀 小林里帆、中尾美咲

優良 石崎優惟、竹田侑生、田村優里

松原龍之介、森東奏江

●中学校の部

優秀 庄子鈴音、吉原菜美

優良 阿部春菜、内田朋花、木村百花

黒杭徹、嶋津聡

●高校の部

優秀 岡本真侑、星出かおる

優良 高津向日葵、武内あかり、武久

美月、平田絵梨奈、三好未峰

《作文の部》

●小学校の部

優秀 國邑光希

優良 立岩真人、村田充

●中学校の部

優秀 相川恵海子、前田麻里、渡邊百華

優良 金崎沙緒里、桑原亜侑、的場健

宮井比呂、宮島佑典

●高校の部

優秀 久保田真帆、梁瀬愛永
優良 沖原伸子、中塚沙由里、三原功太、村本未菜、綿重早織

青少年健全育成(非行防止)入賞作品展
(ポスター・標語・作文)

会場	期間
中央図書館 展示ホール	11月20日(水)～27日(水)
由宇文化会館	12月2日(月)～9日(月)
周東中央公民館	12月12日(木)～19日(木)
玖珂こどもの館	12月25日(水)～平成26年1月7日(火)
錦ふるさとセンター	平成26年1月10日(金)～17日(金)
美川基幹集落センター	平成26年1月23日(木)～30日(木)
本郷公民館	平成26年2月4日(火)～12日(木)
ハーモニーみわ	平成26年2月18日(火)～25日(火)

●更年期障害

さて、皆さんは更年期とは、更年期障害とは何かご存知でしょうか？

日本産科婦人科学会のガイドラインでは、更年期は女性の加齢に伴う生殖期から非生殖期への移行期であり、閉経の前後5年の合計10年間とされています。人それぞれ個人差がありますので何歳から何歳までとは決められません。閉経年齢が50歳前後です。おむね45歳から55歳くらいでしょうか。閉経したかどうかの診断は、更年期女性において12カ月以上の無月経が続いた場合に確定できますが、12カ月未満や子宮の無い人では女性ホルモンの計測値で判断することもあります。

更年期に現れる多種多様な症状(いわゆる不定愁訴)を更年期症状といい、これらの症状の中で日常生活に支障を来すような場合を更年期障害といえます。この原因として女性ホルモン(エストロゲン)の急激な減少と個人を取り巻く家庭や社会での環境変化(心理社会的変化)が複雑に関与してさまざまな症状が現れるとされています。

更年期症状は大きく分けて①血管運動神経症状(ホットフラッシュというほてり、のぼせ、発汗や冷え、動悸、

めまいなど)②精神神経症状(情緒不安、いらいら、抑うつ気分、不眠、頭痛感など)③その他(肩こり・腰痛・関節痛など運動器症状、吐き気・食欲不振など消化器症状、乾燥感・かゆみなど皮膚粘膜症状、排尿障害・頻尿・性交障害・外陰部違和感など泌尿生殖器症状)等々に分類されますが、これらの症状の発現頻度には人種間の差を認めることが知られており、日本人では肩こり、易疲労感、頭痛、のぼせ、腰痛、発汗などが上位であり、特に肩こりや易疲労感が多いのが特徴のようです。

このように多種多様な症状を示すのが更年期障害の特徴ですが、これらの症状は他の病気によっても引き起こされます。更年期の女性がこれらの症状を訴えた場合、安易にこれは更年期障害だと決めつけてはいけません。例えば、甲状腺機能障害やある種の悪性腫瘍、うつ病などの精神科疾患などで同じような症状を起こすことがありますので注意が必要です。更年期障害の治療に関しては婦人科ではホルモン補充療法が中心ですが、紙数が尽きましたのでまた別の機会にお話ししましょう。

【岩国市医師会】

食推さんの

食べてみんさい
おいしいけえ!

野菜を食べて冬も元気に!

冬野菜サラダ

材料 (4人分)

- ・ダイコン…120g
 - ・レモン汁…大さじ1/2
 - ・ハクサイ…100g
 - ・ブロッコリー…1/3個
 - ・赤パプリカ…100g
 - ・ミカン缶…100g
 - ・スライスアーモンド…15g
- A
- ・すし酢…40ml
 - ・しょう油…小さじ1
 - ・サラダ油…大さじ1/2
 - ・昆布茶…小さじ1/2

●エネルギー 87kcal/人 ●塩分 0.9g/人

作り方

- ①ダイコンは5cmの長さに切り、薄く千切りにしてレモン汁をかけておく。ハクサイは千切りにして水にさらし軽く絞る。
- ②赤パプリカは種を出し、粗みじん切りにする。
- ③ブロッコリーはゆでて小房に分ける。
- ④Aを合わせドレッシングを作る。
- ⑤皿にダイコン、ハクサイ、ブロッコリー、ミカン



缶を混ぜたものを盛り、上に赤パプリカとスライスアーモンドを散らす。

⑥食べる直前にドレッシングをかける。

★ひとことポイント★

マスタードや、炒めたちりめんじゃこを加えてもおいしいです。

レシピ提供：岩国市食生活改善推進協議会



第8回錦帯橋ロードレース大会

～しあわせを呼ぶ！ しろへびのまち岩国へ～

日時 平成26年3月2日(日) 開会式＝8時30分～(雨天決行)

参加資格：制限時間内に完走でき、医師から運動制限を受けていない健康な人
 ※ただし、小中学生・高校生は保護者または学校の同意が必要

募集期限：インターネット申し込み＝1月17日
 郵便振替払込申し込み＝1月6日
 参加料：一般＝3,500円 中・高校生＝2,000円
 小学生＝1,000円

種目	部門	スタート
ハーフマラソン (21.0975km) ※高校生以上	一般男子・女子 (39歳以下)	9時20分 (制限時間 160分)
	一般男子 (40歳～49歳)	
	一般男子 (50歳～59歳)	
	一般女子 (60歳以上)	
10 km ※高校生以上	高校男子 (39歳以下)	10時20分 (制限時間 100分)
	一般男子・女子 (40歳～49歳)	
	一般男子 (50歳～59歳)	
	一般男子 (60歳以上)	
5 km ※中学生以上	一般男子・女子 (39歳以下)	10時35分
	一般男子 (40歳～49歳)	
	一般男子 (50歳～59歳)	
	一般男子 (60歳以上)	
2 km	一般男子 (50歳以上)	10時
	一般女子 (50歳以上)	
	一般女子 (50歳以上)	
2 km	小学1・2年生男子・女子	10時2分
	小学3・4年生男子・女子	10時1分
	小学5・6年生男子・女子	10時

応募方法

(株)ランナーズに下記の方法で申し込み

①インターネット・携帯サイト

<http://runnet.jp/>

※携帯電話からは、右のQRコードを読み取ることでアクセスできます。



②郵便振替

専用の郵便振替用紙に必要事項を記入し、参加料を添えて払い込みをしてください。

※募集パンフレットおよび郵便振替用紙の設置場所＝市役所、総合支所、教育支所、総合体育館など

問(一財)岩国市体育協会 ☎ ☎7372



市政 PICK-UP

楽しくスポーツ体験！

10月14日、岩国運動公園をメイン会場に市内の各地域で、市民健康スポーツのつどい「健康スポーツフェスタ2013」が開催されました。

いきいき健康ゾーンでは、朝食・野菜レシピの実演、試食や体力測定、禁煙相談などが行われました。

にっこり交流ゾーンでは、地元野菜・岩国寿司の販売や子ども向け工作、乳幼児を対象とした「はいはいよちよち」競走などが行われました。

健康スポーツフェスタ2013

わくわくスポーツゾーンでは、ホッケー体験やストラックアウト、親子サッカー教室などが行われました。

メインステージではキッズダンスも披露され、会場を盛り上げていました。また、岩国運動公園内でシールラリーが行われ、参加者には景品がプレゼントされました。来場者は爽やかな秋晴れの中で、楽しくスポーツの秋を体験しました。

図スポーツ振興課 ☎5103
健康推進課 ☎3751



一日でも早い復旧・復興を

9月17日、7月末の記録的豪雨の被災地となった萩市の須佐田万川、むつみの3地区の復興と被災者の生活再建を推進する「災害復興局」が同市の須佐総合事務所に開設されました。31人の専従職員のほか、派遣要請に応じた他市職員も業務に当たっています。

岩国市では派遣要請に応じ、同日より河川課の土木技師1人を萩市へ派遣しました。派遣期間は12月末までで、現在被災した公共土木施設の道路・河川な

萩市豪雨災害職員派遣

どの復旧工法の検討や、災害復旧費を国に対して申請していく災害査定に関する業務を担当しています。来年1月から3月末までは、別の技師の派遣を予定しています。

派遣された職員は「被災件数は大小合わせて500件以上と膨大で、復旧・復興まではまだまだ時間を要しますが、一日も早い復旧につながるように尽力していきます」と語り、日々の職務に励んでいます。

園職員課 ☎295036



▲協議を行う派遣された職員ら



▲現地調査を行う職員ら



▲提言を行う早稲田大学の学生たち

斬新な目線で魅力を探る

9月29日、市民会館で、早稲田大学学生による岩国錦帯橋空港を活用した市の観光振興策の調査報告会が行われました。

この調査は同大学の産学官連携プロジェクトの一環として6月から開始したもので、公募により選ばれた同大学の学生10人が2チームに分かれ、現地調査などを行いました。錦帯橋周辺地区の担当チームは、地元のかすを利用した足湯施設や、錦帯橋の歴史を学べる資料館を設



▲報告を受け講評を行う福田市長

早大生観光資源調査報告会

けることで、のんびりと一日を過ごせる観光地を提案。また、やましろ地域の担当チームは錦川の河川敷での日本酒ガーデン、移動販売車を用いた軽食の提供など、豊かな自然に触れて楽しむ観光地を提案しました。

福田良彦市長は「素晴らしい提案を短い期間でまとめてもらいました。実行に移せるものは、関係機関と協議し形にしていきたいと思います」と話しました。園空港利用促進室 ☎295010

▼美しい音色で観衆を魅了する中村さんら



多くの出演者、立ち止まって見る人や声援を送る人など、いつぱいの会場には、出演者を繰り出し、舞台進行を見守る中村さんの姿がありました。

10月6日、JR岩国駅西広場で障害者(児)の皆さんが主役のコンサート「みんな輝け！ひかりコンサート」が開催され、演奏に込められた出演者の思いが観衆の心に温かく響きました。

以前、中村さんは自分の人生についてこのままで良いのか、悩んでいたころがありました。そんなとき「障害者と一緒にパンを作ろう」という企画があり参加してみたところ、障害のある人と触れ合うことで、自分の心が洗われ癒され、元気をもらえたような気持ちになったことをきっかけに、障害のある人が何か困っていることに自分がかと思いが始まります。

症状があるけれどピアノのレッスンを受けた人が増えてきた中、障害のある人が何かを始めようとしたときに始める場所がなかったり、人目のつきにくい場所での開催となったりするという話を聞いた中村さんは「障害のあるなしに関わらず、一つのステージを作

り上げたい。やるなら、岩国市の中心となる岩国駅でやろう！」という思いが募り、このコンサートをコンチェルトの仲間とともに企画したそうです。今回で8回目となったひかりコンサートの会場には、障害者の販売実習につながればと、障害者施設で作られた作品も展示即売され、就労支援の輪を広げていきました。



ひかりの輪をつなぐ

Vol.55

中村 桂子さん
(錦見在住)

障害者の音楽参加や就労などを支援する団体「コンチェルト」の代表。年2回、春と秋にひかりコンサートを開催している。



▲練習の成果を披露する出演者



▲会場を盛り上げた「しらかばフレンズ」の皆さん



Iwakuni City Topics | まちの話題

9月14日・15日、海上自衛隊岩国航空基地で「岩国航空基地祭」が開催されました。

初日は、第31航空群開隊40周年の記念式典が行われ、福田良彦市長から眞木信政群司令へ長年の地域貢献に対し感謝状が贈られた後、祝賀飛行などがありました。

15日には基地内が一般開放され、航空機展示や体験搭乗が行われたほか、物産展やステージイベントなど多彩な催しに、訪れた航空ファンら約1万人は楽しい一日を過ごしました。

岩国航空基地祭

9月14日・15日

第31航空群
40周年記念





ピカピカで 気持ち晴れ晴れ

9月5日、錦町の特別養護老人ホーム「錦苑」と介護老人保健施設「あさぎりの郷」において、ボランティア活動「車椅子磨き隊！」が実施されました。集まった約50人のボランティアは、利用者の皆さんにきれいに磨かれた車椅子で敬老の日を迎えてもらおうと50台余りの車椅子を1時間半かけて丁寧に磨き上げました。



岩国初の創才セミナー

8月27日から30日まで「創才セミナー岩国2013」が銭壺山の山口県由宇青少年自然の家において、岩国で初めて開催されました。名誉市民の広中平祐博士の講義など、内容盛りだくさんのセミナーに、全国の中学校から数学の得意な生徒28人と岩国・和木の中学生36人が参加しました。

Iwakuni City Topics | まちの話題



軽トラ新鮮弁当が登場

毎月第3日曜に中通商店街で開催されている軽トラ市「軽トラ新鮮組！」で、9月15日、市内の安心・安全な食材を使った弁当「トラ弁」の試作品が無料配布されました。

弁当を試食した市民からは「田舎の懐かしい味がおいしい」と、満足の声が寄せられました。



気になる！ 大人の科学

9月14日、山口県立大学サテライトカレッジが玖珂総合センターで開催されました。第5回目の講座となる今回は「老化の科学 不老不死は可能か？」をテーマに、約40人が老化のしくみや最新の研究について、スライドを使い詳しく学びました。講演後には、全5回を受講した27人に山口県立大学から終了証が贈られました。



脂肪燃焼！

リラックスヨガ

9月20日、美川基幹集落センターで、河角淑子先生による「リラックスヨガ」が開催されました。

ヨガ初体験の人も多く、初心者でも簡単な椅子を使った有酸素運動で気持ちのよい汗を流し、ヨガマットを使った体に負担をかけない優しいストレッチを行い、心も体もリラックスした時間を過ごしました。



ひそかなスポット 彼岸花

朝夕は涼しく感じられるようになった9月中旬、美和町の各所で「彼岸花」が見頃を迎えました。

天候に恵まれた9月18日には、一眼レフカメラを持った人の姿があちこちで見られ、秋風に揺れる真っ赤な彼岸花や珍しい白い彼岸花が、訪れる見物客を楽しませていました。



世代を超えた楽しい運動会

9月29日、波野小学校グラウンドで「波野地区運動会」が開催されました。波野小学校が休校になってからも続く地域の親睦を兼ねた運動会で、幅広い年代が参加し、いろいろな種目が実施されました。玉入れや綱引きなど白熱した戦いも繰り広げられていました。



交通事故はナシ

秋の全国交通安全運動週間（9月21日～30日）にちなみ、9月26日、岩国西ヤング交通安全活動推進協議会が、周東・玖珂地域の事業所を訪問しました。

交通事故をなくし、安全で快適な交通社会を実現するため、交通安全宣言を行い、交通事故“なし”と掛けて果物のナシを寄贈しました。



身近な話題や募集情報など
をお届けいたします。

問い合わせ (代表)

- 市役所 ☎ 2950000
- 由宇総合支所 ☎ 6311111
- 玖珂総合支所 ☎ 8225111
- 本郷総合支所 ☎ 7523111
- 周東総合支所 ☎ 8411111
- 錦総合支所 ☎ 7221111
- 美川総合支所 ☎ 7603111
- 美和総合支所 ☎ 9611111

岩国市役所 〒740-8585
岩国市今津町一丁目14番51号

お知らせ

米軍の弾薬処理

日時 11月5日(火)、7日(木)、11日(月)～
15日(金)、18日(月)～22日(金) 8時～17時
場所 姫子島

※天候などの都合で行われないこともあり
ます。

圃基地政策課 ☎ 295024

三笠橋・麻里布駐車場が
市営に変わります

三笠橋駐車場および麻里布駐車場は、
現在、(財)岩国市施設管理公社が運営し
ていますが、12月1日(日)からは、市営
駐車場に変わります。

区分	三笠橋駐車場	麻里布駐車場
普通駐車	最初の1時間200円 延長 100円/時	
定期駐車	全日8,400円/月 平日6,000円/月	全日9,450円/月 平日6,750円/月
月ぎめ駐車	8,400円/月	9,450円/月
営業時間	24時間	
収容台数	292台	163台

※駐車料金などはこれまでと同様です。
※定期券・月ぎめでの利用希望者は、
三笠橋駐車場管理事務所へ、事前の申
し込みが必要です。

圃都市計画課 ☎ 295006

山口県最低賃金の改定

山口県最低賃金が、10月10日(木)から
改正されました。

最低賃金 701円/時間
パート、アルバイトなどを含め全て
の労働者に最低賃金以上の賃金が支払
われなければなりません。

この他にも、山口県では産業別最低
賃金が決められています。

※詳しくは、問い合わせてください。

圃岩国労働基準監督署 ☎ 241133
厚生労働省山口労働局賃金室
☎ 083-995-0372

社会保険料(国民年金保険料)
控除証明書が発行されます

国民年金保険料は、所得税および住
民税の申告において、その年中に納付
した保険料全額が社会保険料控除の対
象です。年末調整や確定申告には、11
月上旬に日本年金機構本部から送付さ
れる「社会保険料(国民年金保険料)
控除証明書」と、必要に応じて10月か
ら12月までの領収書を添付してくださ
い。

また、10月1日から12月31日までに、
今年初めて国民年金保険料を納付した
人には、来年の2月上旬に証明書が送
付される予定です。

なお、家族の国民年金保険料を納付
した場合も社会保険料控除の対象です。

圃保険年金課 ☎ 295086、総合支所
岩国年金事務所 ☎ 242222

税を考える週間

● 11月11日(月)～17日(日)

○ 税の無料相談

日時 11月12日(火) 10時～16時

場所 ゆめタウン南岩国2階

相談員 中国税理士会岩国支部

○ 献血(岩国法人会協賛)

日時 11月14日(木) 10時～15時30分

場所 岩国税務署駐車場

○ 租税習字・作文・絵はがきコンク
ール作品展

日時 11月9日(土)～17日(日)

場所 ゆめタウン南岩国2階

○ その他イベント(岩国法人会主催)

日時 11月17日(日) 11時～14時

場所 ゆめタウン南岩国2階

圃岩国税務署 ☎ 240111

年末調整説明会(法人・個人)

日時 ① 11月20日(水) ② 11月22日(金)
14時～16時

場所 ① パストラールホール

② 市民会館大ホール

※説明会では、事前に郵送する「年末
調整のしかた」などのパンフレットを
使用しますので、当日、持参してくだ
さい。

圃岩国税務署 ☎ 240111

課税課 ☎ 295054

母子寡婦福祉資金貸付制度

母子・寡婦家庭が扶養する子どもが進学に必要な資金を貸し付けます。平成26年4月入学予定で貸し付けを希望する人は、事前の相談・申請が必要です。

○就学支度資金

期間 12月2日(月)～平成26年2月5日(水)

用途 入学金、制服・教科書購入費など

○修学資金

期間 平成26年1月6日(月)～3月7日(金)

用途 授業料

※連帯保証人が必要

※対象資金は、貸し付け後に払い込みが必要な資金

申圓 ことも支援課 ☎ 5076

漁業センサスにご協力を

11月1日現在で、漁業の実態を調査するため、漁業センサスが実施されます。調査員が調査対象世帯を訪問し、調査票の記入をお願いいたしますので、ご協力をお願いします。

圓情報統計課 ☎ 5022

成人式の案内状を送付

対象 平成5年4月2日～平成6年4月1日に生まれ、11月1日現在、市に住民登録がある人

送付時期 11月中旬

※市外転出などで案内状が届かない人も入場できます。特別に案内状を希望する人は事前に連絡してください。

●岩国市成人式

日時 平成26年1月12日(日) 14時～

(開場 13時30分)

場所 市民会館

圓生涯学習課 ☎ 5210



秋季全国火災予防運動

「消すまでは心の警報ONのまま」

期間 11月9日(土)～15日(金)

●火災を防ぐ6つのポイント

○寝たばこやたばこの投げ捨てをしない

○天ぷらを揚げるときは、絶対にその場を離れない

○子どもの手の届くところにマッチやライターを置かない

○電気器具は正しく使い、たこ足配線はしない

○ストーブには、燃えやすいものを近づけない

○放火などを防ぐために、家の周りに燃えやすいものを置かない

圓岩国地区消防組合予防課

☎ 1320

岩国市食育推進計画

策定委員会

日時 11月20日(水) 14時30分～

場所 市役所4階会議室

内容 基本的な施策および具体的な取り組みなどの協議

※傍聴者の定員は4人で、10分前までに受け付け

※希望者多数の場合は当日抽選

圓健康推進課 ☎ 3751

募集

小麦作り・炭焼き体験者

周東町三瀬川地区で、小麦作り・炭焼きの体験をしてみませんか。

日時 12月1日(日) 9時～13時

集合場所 周東川越公民館

内容 小麦の種まきとパン作り

参加料 1,000円/人

※麦踏みとピザづくり・炭焼き(2月)、刈り取り(6月)、脱穀(7月)も予定

圓周東総合支所地域振興課

☎ 1111

広告

プレイルーム

いつしよにあそぼ!!

対象 未就学児とその保護者

日時 ① 11月14日(木) 10時30分～12時

② 11月18日(月) 10時～11時30分 ③ 11

月20日(水) 10時～11時30分 ④ 11月28

日(木) 10時～11時30分

場所 ① 美川保健センター ② 川

下供用会館 ③ 中央図書館 ④ 川

ここにちどり園

定員 いずれも15組(先着順)

募集開始 11月1日 10時

申込 ① 美川総合支所市民福祉課 ☎ 0311

② 子育て支援センター ☎ 5078

③ ④ 川ここにちどり園 ☎ 0617



芸術文化ふれあいの旅

日時 11月22日(金) 8時～17時30分

場所 香月泰男美術館(長門市)、山口県立美術館(山口市)

定員 40人(先着順)

内容 企画展「香月泰男とゆかりの画
家展」、五百羅漢図―幕末の鬼才狩
野一信」の鑑賞

参加料 6,000円(バス交通費お

よび入館料・昼食代含む)

募集開始 11月6日 9時

申込 参加料を添えて直接、(公財)岩国の

文化を育てる会事務局(生涯学習課内)

※11月6日9時～12時は、市役所4階

会議室43で受け付け

申込(公財)岩国の文化を育てる会事務局

(生涯学習課内) ☎ 5211

森林インストラクターと

秋の山歩き

日時 11月17日(日) 10時～15時

場所 周東森林交流体験施設「丸太村」

定員 15人

内容 森林インストラクターと憩いの
森を散策し、バーベキューやドング
リ・松かさのリース作り

参加料 1,800円/人(昼食代含む)

募集期限 11月13日

申込 周東森林交流体験施設丸太村事務局

☎ 1213

岩国れんこん振興大会

日時 11月29日(金) 13時30分～15時

場所 市地方卸売市場 大会議室

定員 30人(先着順)

内容 講演、レンコン料理試食

参加料 無料

募集期限 11月19日

申込 はがきに、岩国れんこん振興大会参

加希望、住所、氏名、電話番号を記入

し、生産流通課へ郵送

宛先 〒740-0032 尾津町五

丁目1-1

申込 生産流通課 ☎ 7355



試験

陸上自衛隊

高等工科学校生徒

対象 中学校を卒業(見込みを含む)

した17歳未満の人

試験日 平成26年1月18日(土)

受付期間 11月1日～平成26年1月10

日

申込 自衛隊山口地方協力本部岩国地域
事務所 ☎ 1580

広告

相談

労働・社会保険など

無料相談会

日時 11月16日(土) 13時～16時

場所 中央図書館2階

内容 ○労働保険・社会保険(労災保険・雇用保険の手続きなど) ○年金の相談・請求(老齢年金・障害年金・遺族年金・離婚時の年金分割) ○労務問題(就業規則の作成・見直しなど) 相談員 社会保険労務士
料金 無料

※個人情報などの秘密は厳守します。
岡山県社会保険労務士会岩国支部
☎218138

講演・講座

男女共同参画講座

●気軽にクリスマス料理

対象 市内に在住または勤務する20～30代の人

日時 12月14日(土) 9時～13時30分

場所 市地方卸売市場2階

定員 30人(先着順)

内容 ○講演「これからの男女共同参画社会」 ○高森牛ステーキで豪華なクリスマス料理づくり

受講料 1,000円

持参品 エプロン、バンダナ(三角巾)、布巾2枚、箸、ナイフ、フォーク

募集期限 11月22日

●メンズキッチン～そば打ち体験～

対象 市内に在住または勤務する40歳以上の男性

日時 12月20日(金) 9時30分～13時

場所 美川ムーバレー山ほたる

定員 24人(先着順)

内容 ○講演「これからの男女共同参画社会」 ○男のそば打ち教室
受講料 500円程度

持参品 エプロン、バンダナ(三角巾)

募集期限 12月6日

岡山男女共同参画室☎5018

プチ創業セミナー

●気軽に商売をはじめよう

日時 11月30日(土) 14時～16時

場所 やましろ商工会(美川町)

定員 20人(先着順)

内容 趣味や空いている時間を活用し、少ない投資で始める「プチ創業」のコツと、経営に必要な基礎的知識を説明
受講料 無料

申込電話またはメールでやましろ商工会☎70100

☒yamashiro@yamaguchi-

shokokai.or.jp

イベント

エコフレndsまつり

2013

日時 11月16日(土) 9時～14時

※雨天決行

場所 リサイクルプラザ

内容 ○再生自転車・再生家具のオークション ○野菜・ドーナツ・豚汁などの販売 ○講座作品の展示販売(サンドブラスト、七宝焼、草履、押し花など) ○ちよっと体験コーナー(ペイント工作など) ○リサイクル販売(古着・古本・粉せっけんの激安販売) ○クイズラリー(全問正解者には先着順で粗品をプレゼント)
岡山エコフレndsいわくに☎5371
環境事業所☎7710

岩国総合支援学校文化祭

日時 11月9日(土) 9時30分～14時30分(演劇Ⅱ9時30分～ 販売Ⅱ13時～)

場所 岩国総合支援学校

内容 小・中学校部および高等部の演劇、児童・生徒が制作した陶芸品・木工品・手芸品・無農薬野菜などの展示や販売

岡山岩国総合支援学校☎4331

広告

市民文化祭

場所 市民会館

入場料 無料

●秋の盆栽展

日時 11月2日(土)～4日(休) 9時～17時



●邦楽大演奏会

日時 11月10日(日) 13時～16時

●岩国地区吟剣詩舞道連盟大会

日時 11月24日(日) 9時30分～17時

●合同クラフト展

日時 11月29日(金)～12月1日(日) 10時～16時

※ワークショップへの参加は有料

●演劇公演「おこんじょうるり」

日時 12月1日(日) 14時～

●生涯学習課 ☎ 5211

ルーラル・県境・フェスタ

朝市や直売所などを、国道などの路線で結んだ交流イベントです。

日時 11月9日(土)～10日(日)

※各会場で開催時間は異なります。

内容 地元農産物・加工品の販売、バザー、スタンプラリー（一部会場を除く）など

※各会場に開催場所の地図が置いてあります。

●11月9日(土)

○尾津土曜朝市(門前町JA岩国市愛宕支所前) ○西岩国駅ふれあい交流広場(西岩国駅広場) ○和木町役場駐車場(和木町役場駐車場) ○みんと村(玖珂町久門給) ○せだの朝市(玖珂町瀬田工業団地入口) ○JA玖珂産直市(JA山口東玖珂支所) ○ひよじ高原の市(周東町松余地ひよじふれあい会館前) ○明神ふれあい朝市(周東町明神国道376号沿い) ○四季の味 山代の里(本郷町本郷四季の味山代の里)

●11月10日(日)

○中田ふれあい市(周東町田尻旧JA山口東中田出張所) ○美川生改連市(美川コミュニティセンター付近)

●11月9日(土)、10日(日)

○潮風公園みなとオアシスゆう(潮風公園みなとオアシスゆう) ○河内ふれあい広場(土生国道2号沿い) ○森の駅前朝市(天尾錦川森林組合横) ○玖珂生改連朝市・麵処欽明路(欽明路道路沿い) ○グリーンパール産直野菜市協議会(周東町上市下JA山口東高

森支所横) ○農産物加工所まごころの里(美和町生見いきみikiikiセンター)

○ふるさと市場(美和町渋前出光ガソリンスタンド横) ○SHOPがね栗の里(美和町弥栄大橋付近) ○にしき産品ステーション(錦町広瀬商店街の中ほど) ○道の駅ピュアライン錦朝市(錦町道の駅ピュアライン錦駐車場)

○山口県岩国農林事務所 ☎ 1563 農林振興課 ☎ 5113

人権啓発フェスティバル

日時 11月19日(火) 13時～16時

場所 市民会館

内容 人権啓発作品入賞者の表彰、優秀作文・詩の朗読

●記念講演「いのちのバトン」

講師 相田一人氏(相田みつを美術館館長)

入場料 無料

※手話通訳、要約筆記あり

※託児あり(11月8日までに申し込み)

●生涯学習課 ☎ 5080



▲前回の様子

広告

山代神楽共演大会

日時 11月24日(日) 10時～16時

場所 美川体育館

内容 山代神楽の共演や衣装展示、山代飲食コーナー、神楽列車の運行など
出演団体 上沼田神楽保存会、金山神楽保存会、釜ヶ原神楽団、東谷神楽保存会、向峠神楽保存会、山代神楽本谷保存会、山代白羽神楽保存会、美川観音太鼓保存会、向峠子ども神楽、本郷子ども神楽

※駐車場が少ないため、できるだけ錦川清流線(河山駅)を利用してください。
文化財保護課 ☎0452



▲山代神楽本谷保存会

清流線「山代神楽共演列車」

日時 11月24日(日) 岩国駅発 8時33分
岩国駅着 17時15分

定員 50人(先着順)

内容 錦川清流線の車内では神楽の飾り付けで雰囲気を出し、山代神楽共演

大会の会場では観覧席を用意
料金 ○大人 3,000円
○小人 2,000円

※錦川清流線往復運賃、弁当代を含む

申込 3日前までに錦川鉄道株

☎22002

ホームページ

<http://nishikigawa.com/>

津和野街道などウォークとワサビ漬け体験

日時 11月23日(祝)～24日(日)

行程【1日目】岩国駅発 8時33分
深谷大橋・断層跡・河川争奪の肘観察
ウォーク12km 錦パレス宿泊

【2日目】パワースポットとワサビ漬
け体験とことトレインと岩国駅着
15時23分

料金 ○大人 14,500円(錦川
清流線・とことトレイン片道運賃、
宿泊代、ワサビ漬け体験料など含む)

持参品 水筒、雨具、着替えなど

申込 3日前までに錦川鉄道株

☎22002

錦川鉄道車両運転体験

対象 中学生以上

※中学生は大人同伴

日時 11月23日(祝)、12月21日(土)

内容 運転取り扱い・車両の構造など

学習の後、錦町駅構内において交代で
実車運転を体験(岩国駅発 8時33分
岩国駅着 15時23分) 10時開講

定員 各日10人(先着順)

参加料 ○一般(大学生以上) 5,000円
○中学・高校生 3,000円

※運転体験料・保険料など含む。錦川
清流線運賃は自己負担

募集期限 各日7日前まで(必着)

申込はがきに住所、氏名、年齢、電話番号、
希望日、清流線乗車駅、同伴者名
を記入し、郵送またはファクス

宛先 〒740-0724 錦町広瀬
7873-19 錦川鉄道「車両運転体
験」係

※同伴者は500円で講習会や体験列
車に参加可能

※当選者には「ご案内」を郵送

※当日錦川清流線乗車必須
錦川鉄道株 ☎22002

FAX ☎3728



広告

市民ゴルフ大会

対象 市内に在住または勤務している人

日時 11月23日(祝) 8時～(受付11時30分)

場所 岩国センチュリーゴルフクラブ
定員 200人(50組)

参加料 1,500円
○プレー代(ビクター)

【セルフ、食事付き】 1,980円
【キャディー、食事付き】 1,130円

申元 岩国センチュリーゴルフクラブ
☎ 1177 FAX 1184

ゆうスポーツクラブ

主催行事

●親睦ゴルフコンペ

日時 11月25日(月) 8時45分～

場所 岩国カントリー倶楽部

内容 ゴルフを通じ、健康増進、体力づくり、多世代・異業種間交流をする

参加料 ○会員 500円

○会員以外 1,000円

※プレー代(昼食代含む) 4,750円は、当日岩国カントリー倶楽部へ支払い

募集期限 11月16日

申元 NPO法人ゆうスポーツクラブ

☎ 1400

献血

11月の献血

5日(火) 岩国警察署 10時～16時

6日(水) ○錦総合支所 9時30分～11時30分
○錦中央病院 13時15分～16時

10日(日) ゆめタウン南岩国 9時30分～16時

14日(木) 岩国税務署(200ml可) 10時～15時30分

24日(日) 周東食肉フェア(周東ふれあい広場) 9時30分～15時

30日(土) ゆめタウン南岩国 9時30分～16時

申元 社会課 ☎ 5070、総合支所



家族みんなで楽しめる市内のイベント情報をお届けします。

中央図書館

☎ 月曜、祝日、第3木曜

※11月2日は、市内全図書館臨時休館
南岩国町四丁目 ☎ 0046

読み聞かせ

ステップアップ講座

対象 読み聞かせボランティアとして活動している人、保育士、幼稚園教諭など

※市内在住者・ボランティアを優先
日時 12月8日(日) 10時30分～12時

定員 30人(先着順)

内容 おはなし会に取り入れたい手あそびやわらべうたを実践的に学ぶ

講師 加藤ときえ氏(「わらべっ子の集い」代表)

受講料 無料

募集開始 11月8日 10時～

読み聞かせボランティア養成講座

養成講座

対象 読み聞かせボランティアとして活動を始めたい人、始めたばかりの人

日時 12月15日(日) 10時～16時
定員 20人(先着順)

内容 読み聞かせの基本、おはなし会の実演、グループ演習、質疑応答など

講師 中央図書館職員

受講料 無料

募集開始 11月8日 10時～

文庫「そらいろのおうち」による
ちいさい子のためのおはなし会

対象 未就園児とその保護者

日時 11月14日(木) 10時15分～10時45分

●毎月第2・4木曜日の午前中は「乳幼児の日」
この日は、子どもたちに小さいときから本に親しんでもらうため、乳幼児を連れた保護者が気軽に図書館を利用できるように設けたものです。



岩国運動公園

⑧なし

平田一丁目 ☎③7411

ミズノノルディックウオー キング体験講習会

対象 中学生以上
日時 11月17日(日) 10時～12時
定員 25人

受講料 500円

※ポール無料貸し出し

募集期間 11月1日～16日

☎電話または直接

ミズノスポーツコンパ プチ運動会

対象 20～30代の独身男女
日時 11月23日(祝) 18時30分～21時30分

場所 総合体育館アリーナ

定員 40人(先着順)

内容 ミニリレーや綱引き、借り物競
争など運動後、プチ懇親会(軽食)

参加料 2,000円

持参品 室内シューズ、動きやすい服
装など

募集期間 11月1日～20日

岩国徴古館

⑧月曜(祝日の場合はその翌日)

横山二丁目 ☎④0452

企画展

●雲道人・東五親子展
うんどうじん とうご

日時 11月3日(祝)～平成26年1月13日
祝 9時～17時

○関連行事「お茶のおもてなし」

日時 毎週日曜 10時～15時

内容 書や茶器の鑑賞と併せて呈茶席
を用意

料金 無料

郷土史研究会

●明治の村夫子が詠んだ狂詩「武奇陽
集」と同時代の岩国
しゅう さんぶつし

日時 11月17日(日) 10時～12時

場所 中央公民館第1講座室

講師 静間勇夫氏(郷土史研究者)

古文書講座(初級)

●吉川家御姫様の婚礼に関する史料

日時 11月17日(日) 13時30分～15時

場所 中央公民館第1講座室

講師 正中克磨氏(和木町文化財審議
会長)

働く婦人の家

⑧火曜(祝日の場合は翌日も)、祝日

昭和町一丁目 ☎②0490

ちよこつと体験講座

対象 市内に在住または勤務している
人

定員 10人

☎電話または直接

●卵・乳製品・白砂糖を使わないマク
ロビおやつ教室

日時 11月13日(水) 10時～14時

受講料 2,500円(材料費含む)

●多肉植物の寄せ植え

日時 11月15日(金) 10時～12時

受講料 2,000円(材料費含む)



●クラフトテープのかご作り

日時 11月18日(月) 10時～12時

受講料 1,500円(材料費含む)

●手軽でおしゃれなプランチ作り(パ
ンケーキ)

日時 11月22日(金) 10時～12時
受講料 2,000円(材料費含む)

科学センター

⑧月曜(祝日の場合はその翌日)、祝日
麻里布町六丁目 ☎②0122

サイエンスやまぐち

2013

●山口県科学作品展出品作品展覧会

日時 11月16日(土)～17日(日) 9時～16
時30分

内容 県作品展に、岩国地区代表とし
て出展された小・中学生の科学振興展
特選出品作品を展示

由宇歴史民俗資料館

⑧月・木曜(祝日の場合はその翌日)

入館料 大人1100円 小人50円

由宇町神東 ☎③1515

企画展

●発掘された山口

期間 11月19日(火)～12月23日(祝) 9時
～16時30分

○ギャラリートーク

日時 11月30日(土) 13時30分～15時

みんなの写真館



「みんなの写真館」では、市民の皆さんから応募していただいた写真の中から選考して、毎月一枚の写真を紹介しています。皆さんの広報紙を皆さんの写真で彩ってみませんか？ 応募された作品の著作権などにつきましては、採用不採用問わず、市に帰属するものとします。また、返却もしませんので、あらかじめご了承ください。毎月、ホームページでも数枚紹介しています。

対象 市内に在住、通勤・通学している人
募集作品 市内で撮影したもの、または市民を撮影した未発表のもの
 ※人物写真につきましては、被写体の承諾を受けてください。
写真サイズ 2L以上（データの場合は、1M以上3M以下）

【今月の一枚】

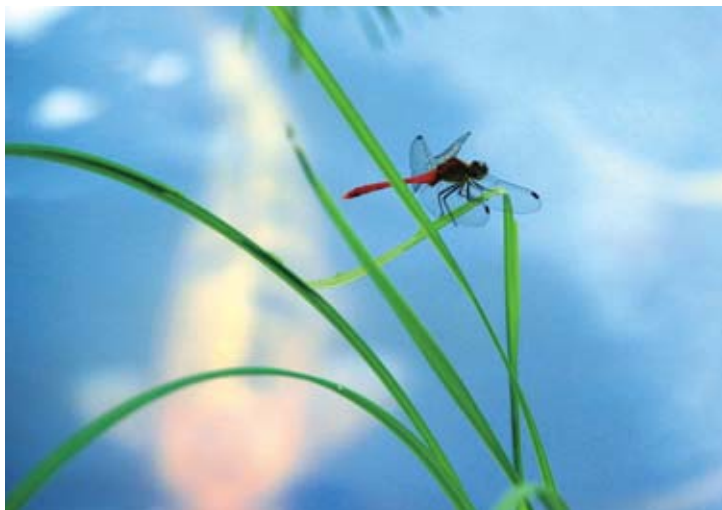

「秋の訪れ」
 上之原 洋子さん（門前町）

1月1日号募集期限 11月26日(必着)

住所、氏名(フリガナ)、電話番号、作品名、撮影場所、撮影日を記入の上、写真を添えて秘書広報課広報班まで提出。またはメールでも受け付けます。

✉kouhou@city.iwakuni.lg.jp

岩国市民憲章

錦帯橋に象徴される美しいまち岩国
 わたしたちは この地を愛し
 ふるさとが育てた偉人に学び
 教養を高め
 誇れる岩国を築き 引き継ぐために
 この憲章を定めます

大切にしたいもの

それは みんなの夢 みんなの命

守りたいもの

それは 豊かで美しい自然

伝えたいもの

それは 歴史や伝統 文化の薫り

広げたいもの

それは 世代や地域を超えた人の和

創りたいもの

それは 岩国の輝かしい未来

(平成23年1月1日制定)

市長夢日記 Vol.57

夢をかたちに

福田 良彦



でしょうか。

また、滞在中は、ハワイ州政府やホノルル市役所などを表敬訪問するとともに、山口県人会の皆さまと交流会を通じ「ふるさと山口」の話で盛り上がり、ハワイに暮らす皆さまが故郷をこよなく愛しておられることを改めて肌で感じました。

今後も、ハワイとの交流が未永く続くことを願いますとともに、チャ

ーターフラ

イトにご協

力いただき

ました全て

の皆さまに、

心から感謝

とお礼を申

し上げます。



▲表敬訪問(ホノルル市役所)

「岩国錦帯橋空港開港」の記念事業として、10月9日、岩国錦帯橋空港を使用する初の海外チャーター便がハワイへ飛び立ちました。訪問先のハワイは、455人に1人が日系人だと言われており、岩国からも多くの方が移民として渡られています。皆さまの中にも、ご親戚がいらっしゃる方も多いのではない