●親子のための地域情報誌

いわくにっこ

第93号
2026
11月

［編集・発行］〒740-8585 岩国市今津町一丁目14-51　岩国市教育委員会　生涯学習課
［TEL］29-5210　［FAX］21-3456　［E-mail］gakushu@city.iwakuni.lg.jp　［URL］https://www.city.iwakuni.lg.jp
各行事のくわしい内容の確認（申込み・問合せ可能な時間帯を含む）は「申込み・問合せ」先までお願いします。

昔の学校を体験しよう！

みなさんの学校は何歳ですか？

岩国市には、創立150周年を迎えた小学校がたくさんあります。それは、今から150年ほど前の明治時代に、日本中で小学校がつくられたからです。

実は岩国市には、そのころ建てられた学校の校舎が今も残っています。それが、岩国小学校の近くにある「岩国学校教育資料館」です。明治４年(1871年)に開校した「岩国学校」の校舎として建てられた建物で、館内には、昔の学校で使われていた机やいす、教科書などが展示されています。

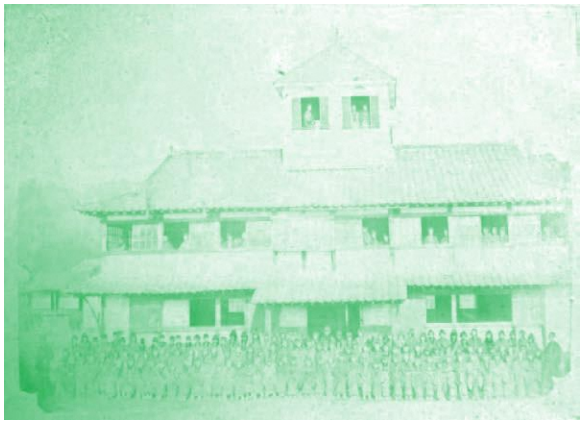

明治時代の「岩国学校」



現在の「岩国学校教育資料館」

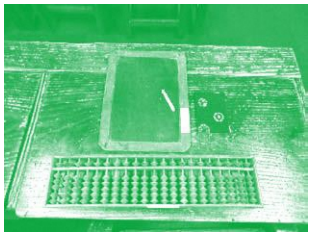

石板（昔のノート）
五つ玉そろばん

150年前の学校へタイムスリップしてみませんか？家族や友達と一緒に、ぜひ岩国学校教育資料館を訪れてみてください！



昔の教科書



昔の机



100年前のピアノ

Iwakuni_gakko

岩国学校教育資料館
TEL ４１－０５４０

ファミリン

家庭の元気応援キャンペーンスローガン

早寝早起き朝ごはん　本を読んで外遊び　みんな仲良く今日も元気

★★★ チャレンジ！なんでもクイズ ★★★

【問題】岩国学校は明治何年に開校したでしょうか？

答え：明治　○　年

※11月30日(月)までに右の申込みコードから応募してください。（1人につき1回）▶

クイズに応募すると、正解者の中から抽選でステキなプレゼントが‼　第92号掲載のクイズの答えは、「②岩国市岩国にあり、中央公民館や岩国図書館などがある施設」でした。64通の応募があり、正解者に「Miraidoクリアファイルとサインペン6色セット」をプレゼントしました。たくさんのご応募、ありがとうございました。

図書館へ行こう！

図書館司書さんのおススメの本



『ライオンのおばけキャンプ』
さかとくみ雪／作　中央公論社

おばけがこわいということを、ひみつにしているライオンくん。
そのことをキツネくんは、しってかしらぬかいろいろちょっかいをだしてきて、なんだかいじわるなかんじ。いよいよ、きもだめしのよるがやってきた。
キツネくんとペアになったライオンくんは、ゴールまでたどりつくことができるかな。
キツネくんのほんとうのきもちとは。ライオンくんのゆうきをだしたことばとは。

対象：幼児（0～5歳）小学1～2年生

①読書週間スペシャルイベントを開催します！

10月27日(月)から11月9日(日)は読書週間です。中央図書館では期間中、恒例の「しおりプレゼント」のほかにも、図書館や本に親しめるイベントを開催する予定です。ぜひお越しください！

②英語でおはなし会　英語の絵本の読み聞かせ、手遊びなど

〔と　き〕11月7日(土) 10:00～10:30
〔ところ〕中央図書館　多目的ホール
〔対　象〕主に小学生

詳しくは、ホームページをご覧ください。

岩国徴古館の出張！かわら版

宇野千代さんってどんな人？

連続テレビ小説「ブラッサム」（NHK）の主人公のモデルとなった宇野千代さんは、岩国市で生まれた作家です。小説『おはん』や『生きていく私』などを書き、千代さんが過ごした岩国での思い出などを作品に残しました。また、千代さんはおしゃれが大好きで、ファッション雑誌「スタイル」の編集長や、着物のデザイナーとしても活躍しました。岩国で暮らしたのは、川下尋常小学校で先生として働いていた18歳までででしたが、76歳のときに川西にあった実家の修復を終えてからは、何度も岩国を訪れました。

実は千代さんが小学生のころに通った岩国尋常小学校の校舎の一部は、現在、岩国学校教育資料館として使われています。ここでは、特別展「宇野千代 - 心に流れる故郷・岩国 -」を 2027年6月13日(日)まで開催しています。千代さんと岩国とのつながりを、ぜひ見に来てくださいね！



科学センター・ミクロ生物館

※詳細についてはホームページで確認ください⇒⇒⇒⇒⇒⇒⇒⇒

新コーナー「さいえんすポケット」

第1回「おすすめの展示を紹介！」

新科学センターには、おもしろい展示がいっぱい！その中から、おすすめを２つ紹介するよ。

①生体展示コーナー

たくさん並んでいる飼育ケースの中には、カブトムシやスズムシなど、季節に応じた身近な生き物を展示しているよ。水槽では、市内で採集したメダカやドジョウ、ヌマエビなどを見ることができるよ。じっくり観察すると、動き方や体のつくりなど、新しい発見があるかも！




②岩石展示コーナー

顕微鏡を使って、肉眼では見えない岩石の特徴を観察できるよ。ほかにも、いろんな岩石標本があって、中でもおすすめは「光る石」。ボタンを押して穴からのぞくと、特別な光を受けた複数の岩石が、それぞれ違った色に輝くよ。同じ「石」でも、こんなに違うんだと驚くはず！


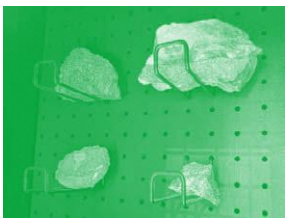

2026年度 青少年のための科学の祭典 in 岩国大会

不思議な科学実験やユニークな科学工作などの体験学習や講演会を通して楽しく科学を学びましょう。

〔と　き〕11月14日(土) 10:30～15:30
〔対　象〕どなたでも
※講演会は予約が必要ですが、当日席が若干あります。

「ふらっとカガク」

予約不要で簡単な科学実験や科学工作ができます。

〔と　き〕毎月　土曜日・日曜日・祝日
午前 /10:00～11:30
午後 /13:30～15:00 ※時間は変更の場合あり
〔対　象〕どなたでも

※科学センター・ミクロ生物館では、楽しく科学について学べる行事を開催しています。

Welcome to PLAT ABC!

TEL 28-5313　ホームページ▶

ALT's English Letter

ALTの先生から届いた、楽しい英語の読み物コーナーです。

One Word, Two Jobs!（１つの言葉で２つの仕事！）

English has many different words that can be used as either nouns or verbs.
This means one word can do two different jobs!

Noun（名詞）		Verb（動詞）
		
 “I want a drink.”	drink	“I drink water.” 
 “I bought a new watch.”	watch	“I watch soccer on TV with my father.” 

Question : Is “fish” a noun or a verb?
Answer　: It's both. “Fish” can be a noun or a verb! For example:
- “You can see many fish in an aquarium.”
- “I went to the beach to fish with my friends.”

ALTの先生は、小中学校だけでなく、PLAT ABCでも英語を教えています。ぜひ遊びにきてください。

■ 影絵劇「スイミー」

人気絵本「スイミー」が影絵劇となって生まれ変わります。小さな魚たちが力を合わせて大きな魚に立ち向かう音楽物語影絵劇「スイミー」、「モチモチの木」、人間影絵「このゆびとまれ」の３部作を上演します。影絵ならではの光と影がおりなす幻想的な世界をお楽しみください。

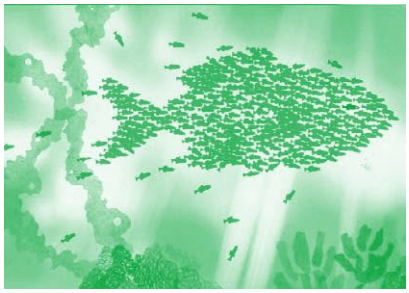

〔と　き〕12 月 6 日(日) 14:00 開演（13:30 開場）
〔ところ〕玖珂こどもの館
〔入場料〕1,000 円（4 歳未満は無料） ※4 歳未満はこども券が必要
〔チケット販売開始〕11 月 2 日(月) ～
〔チケット販売窓口〕玖珂こどもの館・生涯学習課・教育委員会各支所
〔問合せ〕教育委員会玖珂担当／ TEL 82-5445
　　玖珂こどもの館／ TEL 82-5446

■ 木と友達になろう！ ツリークライミング体験会

〔と　き〕11 月 28 日(土)　①12:30 ～14:00
　②13:30 ～15:00　③14:30 ～16:00
〔ところ〕由西小学校グラウンド
〔対　象〕小・中学生・一般
〔定　員〕各 15 名
〔参加料〕小中学生 500 円・一般 1,000 円
〔募集期間〕10 月 26 日(月) ～ 11 月 25 日(水)
※ヘルメット、ハーネスを装着

■ 新春 かるた・将棋大会

〔と　き〕1 月 5 日(火)　13:30 ～ 15:00
〔ところ〕由宇文化会館
〔対　象〕幼･保育園･小学生･保護者
〔参加料〕無料
〔定　員〕40 名
〔募集期間〕12 月 1 日(火) ～ 12 月 26 日(土)

■ たこあげ大会

〔と　き〕1 月 30 日(土)　9:30 ～ 12:00
〔ところ〕由宇潮風公園
〔対　象〕幼･保育園･小学生･保護者
〔参加料〕500 円(材料代)
〔定　員〕30 名
〔募集期間〕12 月 21 日(月) ～ 1 月 27 日(水)

■ 薪割りと薪窯で焼く ピザ作り

〔と　き〕2 月 13 日(土)　9:30 ～ 12:30
〔ところ〕由宇町中倉そば道場
〔対　象〕小学生･保護者
〔参加料〕1,000 円(材料代)
〔定　員〕15 名
〔募集期間〕1 月 19 日(火) ～ 2 月 12 日(金)

〔申込み・問合せ〕教育委員会由宇支所　TEL 63-0121

■ 鞍掛城（くらかけじょう）まつり

戦国時代に当地を治めていた杉隆泰と、防長侵攻を行った毛利元就との戦いである鞍掛合戦の史実を物語風に再現する「鞍掛合戦出陣絵巻」をメインイベントとした地域イベントです。

キッチンカーなどの出店も多数あり、ハクジャオーショーやバルーンリリースなどイベント盛りだくさんです。



鞍掛城（くらたか）まつりマスコットキャラクター
鞍隆（くらたか）くん

〔と　き〕11 月 22 日(日) 9:00 ～ 15:15（少雨決行）
〔ところ〕総合センター奏
〔問合せ〕鞍掛城まつり実行委員会事務局　TEL 82-2511

編集員のひとりごと

令和８年熊本地震や日本各地での集中豪雨により被災された方々には心よりお見舞い申し上げます。私にできる被災者応援は、赤十字に募金協力するくらいしかありません。

ところで、赤十字活動の一つに青少年赤十字（青少年健全育成）があります。「健康・安全」「奉仕」「国際理解・親善」を実践目標にしています。岩国市では小学校17校と中学校１校が青少年赤十字に加盟し日々活動しています。小学校の加盟校が増えたこと、大変嬉しく思います。

災害発生時の命を守る手立てを学び、被災者には思いやりの心をもって奉仕活動のできる人が育ってくれると嬉しく思います。