

広報

いわくに

2026
5/1
May

Iwakuni City
Public Information

No.476



主な内容

-
- 施政方針 2～6ページ
- 令和8年度市の予算・主な事業... 7～9ページ
- いこいと学びの交流テラス 11～13ページ
- いわくに地域応援商品券 14ページ
- いわくに交流テラス(ミライド) ... 15ページ
- 【表紙】いこいと学びの交流テラス(黒磯町)

令和8年度の施政方針

～岩国市の主な取り組み～

市議会3月定例会で福田良彦市長が表明した施政方針を紹介します。施政方針とは、市政運営に対する基本的な考え方や主要な施策を示したものです。

園政策企画課 ☎ (29) 5013

施政方針の全文を
市ホームページに
掲載しています



<はじめに>

本年3月に、岩国市は、平成18年の市町村合併から20周年という大きな節目を迎え、この20年という皆様と共に歩んできた歴史と、その成果を礎とし、更なる飛躍に向け、新たな扉を開きます。

この1年を振り返りますと、岩国錦帯橋空港は、昨年10月に累計利用者数500万人を達成するなど、東京（羽田）線・沖縄（那覇）線ともに高い搭乗率を維持しており、岩国・広島西部地域の空の玄関口として広く定着したと感じています。

また、鳥取市とは姉妹都市提携30周年を迎え、沖縄県宜野湾市とは新たに姉妹都市提携を結びました。

今後は、文化やスポーツ、観光、教育など様々な分野での交流をより一層広げていきます。

一方、長期化する物価高騰への対応として、本市においても、市民や事業者の皆様の負担軽減を図るための支援策などに取り組んできました。

加えて、本年1月臨時会において御承認いただきました補正予算により、更なる物価高対策に取り組んでいきます。

今後とも、本市を取り巻く様々な課題について、決断力とスピー

ド感を持って取り組み、本市のまちづくりの指針となる「第3次岩国市総合計画」に掲げる将来像である「ともに歩み、ともに創り、ともに輝く、交流とにぎわいのまち岩国」の実現を目指します。

まちづくりの将来像を実現するための7つの基本目標

1 市民一人一人がいいきと暮らせるまち(健康・福祉)

■子育て支援

○子供の特性を早期に発見し、適切な支援を行うために実施していた「5歳児発達相談」を、令和8年度から「5歳児健康診査」として診査項目を追加して実施します。

○子育て家庭の経済的負担を軽減するために、「1歳6カ月児健康診査」と「3歳児健康診査」を受診した方に対し、本市独自に、それぞれ5万円の「こどもの未来応援給付金」の給付や、乳児から中学生までの医療費の無償化を引き続き実施します。

○令和6年9月から多子世帯への経済的支援として、第2子以降の0歳から2歳までの保育所等の保育料無償化を開始していますが、本年4月から乳児等通園支援事業（こども誰でも通園制度）を開始

することにより、子供の育ちを応援し、良質な育成環境を整備します。

○生まれてくる子供の健康を守ることを目的として妊娠中に接種する、RSウイルスワクチンが定期接種化されることから、対象者への適切な情報発信に努めます。

■高齢者支援

○敬老優待乗車証の交付のほか、タクシー料金、錦川清流線や柱島航路における運賃の助成を引き続き実施し、高齢者の生活や社会参加を支援します。

■障害者支援

○令和8年度から、医療的ケア児等在宅レスパイト事業を創設し、医療的ケア児等を在宅で介護する家族の身体的・精神的負担の軽減を図るとともに、関係機関との連携を強化し、医療的ケア児とその家族等が安心して地域で暮らすことができるよう寄り添った支援に取り組めます。

○軽度・中等度難聴者補聴器購入費助成について、18歳以上64歳以下の方についても新たに助成を行うことで、コミュニケーション能力が向上し、社会参加の促進につながるようサポートします。

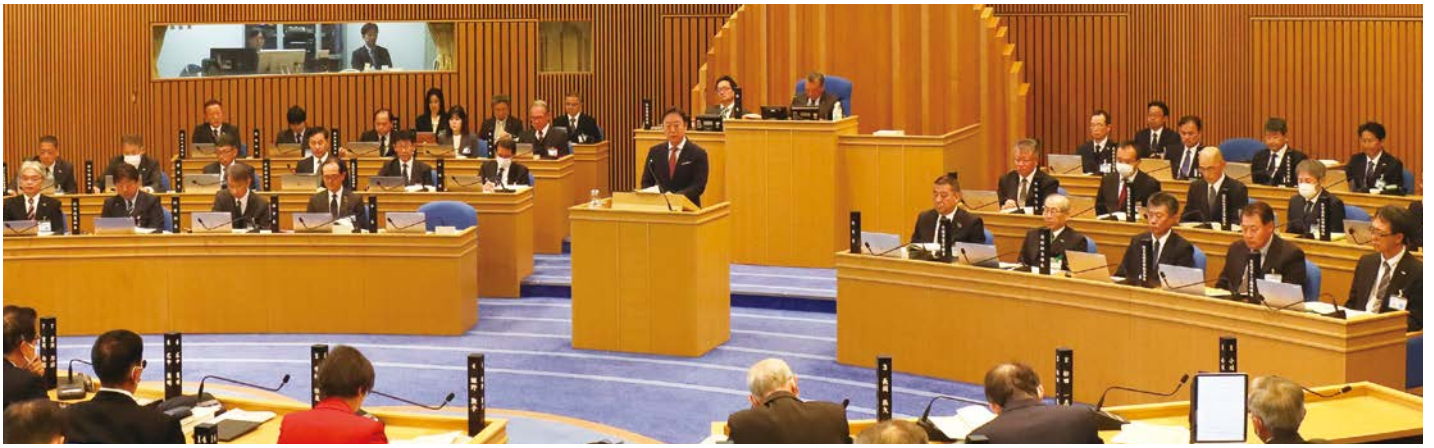

■医療体制の堅持

- 山口県や医師会等の関係機関と連携を図り、医師・看護師等の確保や育成支援等に引き続き取り組みます。
- 安心して子供を産み育てることができるよう、産科病床を確保するための支援や山口大学からの小児科医の派遣による臨床・研究など、医療提供体制の維持に取り組みます。
- 中山間地域においては、昨年、新築移転した市立美和病院を中心に、市立診療所や関係機関等と連携を図りながら、地域住民が安心・安全に生活することができるよう努めます。



玖北地域の医療の拠点として昨年7月に新築移転した美和病院

■いこいと学びの交流テラス整備事業

- 福祉センターや科学センターなどの機能を備えた「いこいと学びの交流テラス」は、本年4月の供用開始を予定しており、供用開始後は、地域住民の交流促進や学びの場の提供を通じて、地域の活性

化や科学学習、防災教育の充実に努めます。



幅広い世代と一緒に学び交流できる、いこいと学びの交流テラス

- 「いこいと学びの交流テラス」と藤生駅を結ぶアクセス道路の整備についても、早期の完成を目指して、取り組みます。

2 創意工夫に満ちた活力あふれる産業と観光のまち(産業)

■観光交流の推進

- 本年秋から本市出身の作家、宇野千代先生をモデルとしたテレビドラマの放送が予定されており、来訪する多くの観光客に満足していただけるよう、様々な観光施策を展開します。



宇野千代ドラマ観光推進実行委員会公式ロゴマーク

- 令和8年度は、山口デスティネーションキャンペーンが本番を迎えることから、この機会を生かし、本市の魅力を全国に発信し、観光客の増加と滞在時間の延長につなげます。
- 観光客をお迎えする環境整備として、錦帯橋下河原駐車場の段階的な移転・縮小を目的とした観光駐車場の整備を進めていくほか、駐車場近接地に錦帯橋周辺の周遊観光の入口として必要な機能を持つ「(仮称)観光交流センター」を整備することについて、検討を行います。

■企業誘致の推進・商工業の振興

- 今後更なる需要の伸びが期待されるIT産業をはじめ、蓄電池関連分野などの成長産業の誘致にも力を入れ、産業構造の多様化を図ることで、商工業全般の振興と発展はもとより、若者をはじめとする幅広い世代の定住につなげていきます。
- 県東部地域の産業振興の拠点施設として期待の大きい「(仮称)山口県東部地域産業振興センター」について、DX支援機能をはじめとした各機能の充実について、引き続き、山口県に要望していきます。

■ 中心市街地の活性化

○昨年3月に策定した「第3期岩国市中心市街地活性化基本計画」に基づき、まちなかの魅力の向上やにぎわいの創出に向けた継続的な取組を行うとともに、まちの集客力を高めるため、岩国駅周辺の活性化に官民が一体となり、取り組めます。

■ 農林水産業の振興

○将来を担う後継者や新規就業者を確保し育成するとともに、施設整備に対する支援などに加え、農業者による農業用機械の購入や、遊休農地の解消に対する幅広い支援を行うなど、農業振興を図ります。

○森林環境譲与税を活用し、適切な森林整備や木材利用の促進につながる取組を効果的に進めます。

■ 岩国ブランドの構築

○ブランド推進化や販路開拓への取組を強化し、地域の特産品の魅力を効果的に発信することで、本市の認知度や好感度の向上を図るとともに、多様なメディアを活用し、交流・関係人口の増加に向けた取組を進めます。

■ 移住定住の促進

○本市への移住を検討している方に本市の魅力を体感していただける「お試し住宅」や「ワーケーション施設」の活用、移住コーディネーターによる移住相談や情報発信の充実に取り組めます。

3

地域資源を賢く使い、持続可能で快適に暮らせるまち（生活環境）

■ 幹線道路整備の促進

○岩国・大竹道路や藤生長野バイ

パスの早期開通と岩国西バイパスの早期事業化に向け、官民一体となって、国や山口県に対し要望していきます。



整備が進められている岩国・大竹道路の工事現場見学会

○楠中津線について、第一期区間に続き、第二期区間に着手し整備を進めます。

○藤生長野バイパスへのアクセス道路の整備を行い、利便性の向上や生活環境の改善に取り組めます。

■ 南岩国駅・新岩国駅の周辺整備

○南岩国駅前地区について、駅前広場のリニューアルに続き、土地区画整理事業に代わる新たなまちづくりとして、安心・安全な道路整備や憩いの場となる公園整備、雨水排水対策などの都市基盤整備を進め、にぎわいの創出と定住の促進に向けて取り組めます。

○新岩国駅前広場について、安全で利用しやすい広場となるよう、本年夏頃のリニューアルに向けて、整備を進めます。



新岩国駅前広場改修事業の完成イメージ

■ 公共交通サービスの確保

○令和5年度から錦川清流線の今後の在り方について、検討を重ねてまいりましたが、令和8年度からは、市の財政負担の軽減を見込むことができる「みなし上下分離方式」を採用して、これまでと同様に運行していきます。

○今後は沿線地域の皆様や、錦川鉄道株式会社との連携を更に強化し、利用促進に取り組めます。

■ 良好な景観の形成

○岩国城下町において、城下町地区グランドデザイン実施計画に基づく各種事業に取り組むとともに、本年7月に施行する「岩国市屋外広告物等に関する条例」に基づき、歴史的まちなみを生かしたまちづくりを進めます。

■ 地球温暖化対策の推進

○公共施設における照明のLED化や電気自動車等の環境性能に優れたクリーンエネルギー自動車の普及を、引き続き推進します。

4

誰もが安心して安全に暮らせるまち（安心・安全）

■ 防災・減災対策の充実

○災害リスクや避難行動に関する情報の周知・啓発を図り、市民的確な避難行動を促すことで、逃げ遅れゼロを目指した防災施策を推進します。

○大規模災害等が発生した場合における避難所の良好な生活環境を確保するため、必要な資機材の整備を進めます。

○消防団組織の持続的な運営や迅速な災害対応、団員の負担軽減を図るため、消防団組織再編実施計画の策定を進めます。

■浸水対策の推進

○河川の護岸整備をはじめ、堆積土砂の撤去や排水路の改修、横山地区における新たなポンプ場の建設などにより、浸水被害の軽減に取り組めます。

■犯罪の抑制

○耐用年数を迎える防犯カメラの更新について、現在の設置状況の課題等を整理するとともに、地域の方々や岩国警察署と調整しながら、計画的に進めます。

■米軍岩国基地の安全対策の促進

○引き続き、基地の運用を注視し、騒音の実態把握に努め、地域の実情に即した騒音軽減対策に鋭意取り組みます。

○FCLPについては、市の基地政策の基本方針に沿って、二度と岩国基地で実施することがないように、引き続き、国や米側に強く求めていきます。

○米軍関係者による事件・事故等の防止について、引き続き、これを未然に防ぐための啓発活動などの取組を行うとともに、国や米側に対しても実効性のある対策の実施に万全を尽くすよう、しっかりと求めていきます。

5

豊かな心を育む教育文化のまち（教育・文化）

■地域と一体となった教育力の向上

○コミュニティ・スクールや地域協育ネットを基盤とした小中一貫教育の仕組みを生かし、学校、家庭、地域の連携・協働により、学校支援体制の一層の充実を図るとともに、子供たちの豊かな学びや育ちを支援します。

■学校部活動の地域展開

○地域の実情を踏まえつつ、学校や保護者、地域、各競技団体等と連携して、本市の子供たちが将来にわたって継続的にスポーツや文化芸術活動に親しむ機会を確保・充実できるよう、地域クラブに対し適切な支援をしながら、進めていきます。



吹奏楽の地域クラブによる演奏会

■教育環境の充実

○引き続き、トイレの洋式化や特別教室への空調整備を進めるとともに、新たに屋内運動場への空調整備に取り組めます。

○GIGAスクール構想により整備したタブレット端末について、中学校に続き小学校の端末の更新を行い、ICT機器を活用した学びの質の向上や授業改善を進め、児童生徒が主体的・対話的に学習を深めていくことができるよう、取り組めます。

■文化・芸術活動の推進

○美和文化会館の改修など、市民が文化・芸術に気軽に触れ、多彩な活動を創造・発信できる環境づくりを進めます。

■文化財の保存・活用

○国の重要文化的景観に選定された城下町地区において、文化的景観の価値を保存・継承するため、岩国高校記念館の改修を進めるとともに、地区内の歴史的建造物の利活用の促進につながる取組を進

め、城下町のにぎわいの創出を図ります。

○令和8年度から新たな博物館の建設工事に着手し、施設の整備を進めます。



新設の博物館と岩国徴古館の完成イメージ

■錦帯橋の世界遺産登録に向けた取組

○令和7年度に山口県において新設された「錦帯橋世界遺産推進室」と共に、世界遺産登録推薦書及び事前評価申請書の素案の作成を進めます。

○市民や山口県、関係団体と連携し、世界遺産登録に向けた機運の醸成を図るとともに、世界遺産暫定一覧表に記載されることを目指して、文化庁に対し積極的な働き掛けを行っていきます。

■生涯学習の推進

○中央公民館や岩国図書館、いわくに市民活動支援センターなどの機能を備えた「いわくに交流テラスMiraido（ミライド）」について、本年6月の供用開始を予定しています。



6月1日から供用開始する
いわくに交流テラスMiraido

○供用開始後は、本市の生涯学習の中核とし、市民が生涯にわたって、学習活動に取り組むことができる環境づくりを進めます。

■スポーツ活動の推進

○市民の生涯スポーツを推進する環境整備として、県立武道館の整備について、令和10年度の供用開始に向け、引き続き、山口県と連携していきます。



県立武道館の完成イメージ

○日の出町において新たに整備予定のスケートボード場についても、令和8年度内の供用開始を目指して工事を進めます。

6

多様性を尊重し、支えあいと協働で暮らしを支え、育むまち（市民協働・多様性）

■地域づくり活動の促進

○御庄コミュニティーセンターをはじめ、地域活動の拠点となる集会施設の整備に取り組みます。



御庄コミュニティーセンターの完成イメージ

○いわくに市民活動支援センターを市民活動の拠点として、支援サービスやサポート事業の充実を

図り、更なる市民協働体制の強化を進めます。

○中山間地域においては、地域をけん引するリーダー等の人材育成に努めるとともに、地域おこし協力隊や集落支援員といった外部人材の活用などにより、関係人口の力を積極的に取り入れ、持続可能な地域づくりを推進します。

■人権啓発・男女共同参画の推進

○人権に対する意識や知識、実践力を高める取組を継続するとともに、多様性を受け入れるための理解と配慮の促進を図ります。

○「第4次岩国市男女共同参画基本計画」に基づき、男女共同参画社会の実現に向けた各種施策を総合的かつ計画的に推進します。

7

時代や市民ニーズに合った行政経営に取り組むまち（行政経営・デジタル改革）

■市民サービスの向上

○電子申請手続の拡大や申請書作成支援システムの利用手続数の増加、遠隔接客システムの活用を図ります。

○公金収納については、インターネットを利用した口座振替手続の導入などにより、市民の皆様の多様なニーズに対応していきます。

○今後も、AIなどの新たな技術の活用を検討しながら、限られた経営資源で質の高い市民サービスの提供に努めます。

■財政基盤の強化

○増大する社会保障費をはじめとして、老朽化する公共施設等の維持管理費や長寿命化対策費等に多額の財源を要することなどから、今後も厳しい財政状況が続くものと見込まれます。こうした中にお

いても、総合計画に沿ったまちづくりの施策を着実に実施していくため、歳入の確保や歳出の合理化など財政基盤の強化に取り組みます。

■公共施設マネジメントの推進

○公共施設の再編・再配置を進めるなど、次世代に負担を掛けない最適な公共施設を目指し、取り組みます。

○今後も維持していく施設については、令和7年度中に策定する「公共施設保全計画」に基づき、計画的な保全や改修等を進めていきます。

<おまわりに>

今、時代は、AIをはじめとしたデジタル技術等の進展に伴い、経済や社会の在り方、産業構造が急速に変化しており、また、令和6年の人口動態統計において、出生数や合計特殊出生率が過去最低を更新するなど、全国的に少子化と人口減少が進行している状況です。

このような状況は、本市においても例外ではなく、人口減少や少子高齢化が進行していく時代においても、多様化・複雑化する地域課題に対応できる持続可能な社会づくりが求められています。

本市では、こうした中、「人口減少の抑制」と「地域活力の向上」を目指し、本年3月に、「第3次岩国市まち・ひと・しごと創生総合戦略」を策定します。

今後とも、目まぐるしく変化する時代にあっても、市民の皆様の声をしっかりと聞き、「力強くも、やさしく、しなやかに、市民と共に歩むまちづくり」という理念の下、新たな挑戦を続けていきます。

一般会計予算 791億5,000万円 (前年度 824億円)

歳入

市税 195億4,530万円(24.7%)

市民税など

地方交付税 185億9,000万円(23.5%)

国からの交付金

国庫支出金 146億1,701万円(18.5%)

特定の事業に対する国からの補助金など

繰入金 60億4,404万円(7.6%)

基金からの繰り入れ

県支出金 56億3,658万円(7.1%)

特定の事業に対する県からの補助金など

地方消費税交付金 39億6,700万円(5.0%)

地方消費税の市町村分

市債 37億5,760万円(4.7%)

借入金

国有提供施設等所在市助成交付金 25億1,500万円(3.2%)

米軍や自衛隊の飛行場など特定施設に対する交付金

使用料および手数料 11億1,070万円(1.4%)

公の施設の利用料や住民票の発行などの役務の対価

諸収入 9億3,602万円(1.2%)

延滞金や雑入など

地方譲与税 7億1,182万円(0.9%)

国税として徴収したものを自治体に譲与する税

その他 17億1,893万円(2.2%)

歳出

民生費 274億2,785万円(34.7%)

児童・高齢者・障害者福祉などの経費

総務費 131億6,065万円(16.6%)

庁舎管理・徴税などの経費

教育費 94億6,374万円(11.9%)

小中学校・幼稚園教育の経費

土木費 84億4,085万円(10.7%)

道路・公園・河川整備などの経費

公債費 65億1,141万円(8.2%)

市債の元金や利子などの償還金

衛生費 62億7,493万円(7.9%)

ごみ・し尿処理や健康推進などの経費

消防費 30億4,024万円(3.8%)

消防・救急・防災などの経費

農林水産業費 23億4,040万円(3.0%)

農林水産業の振興や農林道の整備などの経費

商工費 17億402万円(2.2%)

商工業の振興や観光事業などの経費

議会費 3億6,058万円(0.5%)

議会の運営、議員報酬などの経費

災害復旧費 2億2,220万円(0.3%)

土砂崩れなどの災害復旧のための経費

その他 2億313万円(0.2%)

特別会計予算 359億6,830万円 (前年度 356億8,870万円)

会計名	予算額	会計名	予算額
土地取得事業	6億400万円	観光施設運営事業	5,730万円
後期高齢者医療	35億1,600万円	錦帯橋管理	2億6,030万円
国民健康保険	154億4,200万円	市場事業	2億9,320万円
介護保険	155億8,200万円	駐車場事業	2,540万円
周東食肉センター事業	1億8,810万円		

令和8年度 主要な事業

市が行う主要な事業と予算額を紹介します。

※○印は事業の主な内訳を再掲したもの

☎ 図財政課 (29) 5050

総務費

本庁舎照明設備改修事業	9,768万円
麻里布分室解体事業(新)	632万円
姉妹都市PR事業(新)	424万円
錦川清流線利用促進支援事業費補助金	198万円
御庄コミュニティセンター整備事業	1億7,950万円
岩国高校記念館改修事業	2億6,085万円
装港地区地域づくり拠点施設整備事業(新)	1,032万円
特定防衛施設周辺整備費	22億8,367万円
〔特定防衛施設周辺整備調整交付金を活用した公 共用施設の整備など〕	
○防犯設備整備事業(新)	147万円
○防犯設備維持管理事業	643万円
○岩国市防犯灯電気料金助成金	4,313万円
○いこいと学びの交流テラス管理運営事業	2億2,975万円
○こどもインフルエンザ予防接種助成事業	4,037万円
○1歳児健康診査事業	465万円
○排水路改修事業	5,389万円
○漁港浮桟橋整備事業	7,300万円
○道路改良舗装事業	1億7,990万円
○本峠街区公園整備事業	7,391万円
○新スケートパーク整備事業	2億7,912万円
○学校空調設備維持管理事業	4,001万円
○日米交流事業(拡充)	350万円
○愛宕スポーツコンプレックス管理運営費	1億6,808万円
○学校給食運営事業	1億5,770万円



宇野千代をモデルとするドラマ観光振興事業

再編関連特別事業費 6億49万円

〔再編関連交付金を活用した子育て支援、防災事業、住民生活の利便性の向上に関する事業など〕

○交通安全対策事業	133万円
○こども医療費助成事業	3億2,670万円
○こどもを守る予防接種事業	772万円
○感染症対策医療材料備蓄事業	200万円
○新型コロナウイルスワクチン接種事業	1億310万円
○岩国学校給食センター管理運営費	1億4,519万円

米空母艦載機部隊配備等特別事業費

19億511万円

〔米空母艦載機部隊配備等特別交付金を活用した、市の活性化や住民生活の利便性の向上に関する事業など〕

○騒音測定器更新事業	1,067万円
○道路改良舗装事業	1億4,270万円
○带状疱疹予防接種事業	1億3,378万円
○看護学生修学資金貸付事業	4,215万円
○排水路整備事業	2,100万円
○ポンプ場整備事業	2億3,520万円
○公園施設改修事業	2,815万円
○にぎわい創出施設整備事業	119万円
○英語交流センター運営事業	3,584万円

予算の概要はホームページで確認できます

当初予算における歳入歳出予算の状況、主要な事業、特別会計ごとの予算の状況、予算の分析資料などについてまとめたものです。



民生費

補聴器購入費助成事業(新)	300万円
高齢者生き行きサポート事業	1億6,747万円
こどもの未来応援給付金支給事業	5,638万円
乳児等通園支援事業費補助金(新)	637万円
児童育成支援拠点事業	1,688万円
放課後児童健全育成事業費補助金	6,265万円
医療的ケア児等レスパイト事業(新)	576万円

衛生費

妊産婦アクセス支援事業(拡充)	190万円
産後ケア事業(拡充)	2,203万円
5歳児健康診査事業(新)	659万円
R S ウイルス感染症予防接種事業(新)	3,000万円
周産期医療体制確保事業	2,000万円
E V ・ P H V 普及促進事業費補助金	650万円
動物保護管理事業	1,000万円

労働費

周東勤労青少年ホームほか改修事業(新)	1,222万円
デジタル活用人材育成・人材確保支援事業	810万円

農林水産業費

周東食肉流通センター施設整備事業(新)	2,583万円
がんばる農業経営体支援事業費補助金	2,000万円
通津漁港海岸メンテナンス事業	1億2,100万円

商工費

店舗魅力向上リニューアル補助金	1,100万円
デジタル活用人材育成・人材確保支援事業	800万円
中小企業人材確保・人材定着促進事業(新)	400万円
観光駐車場等整備事業	1億8,785万円

観光体験創出事業(新)	178万円
(仮称)観光交流センター整備事業(新)	2,980万円
宇野千代をモデルとするドラマ観光振興事業	8,166万円

土木費

社会資本整備総合交付金事業	3億8,576万円
藤生長野バイパスアクセス道路整備事業	2億4,124万円
藤生町3号線改良事業	3,405万円
道路メンテナンス事業	7億8,360万円
南岩国駅前地区排水施設整備事業	1,260万円
ポンプ場簡易浄化施設改修事業(新)	1億1,285万円
南岩国駅前地区まちづくり事業	4億97万円
楠中津線改良事業	3,085万円
いこいと学びの交流テラスアクセス道路整備事業	6,820万円

消防費

岩国地区消防組合中央消防署玖北第1出張所整備事業	1,593万円
災害対策関係費	749万円
内水ハザードマップ作成事業(新)	1,056万円

教育費

学校空調設備整備事業	1億211万円
学校トイレ改修事業	4億9,860万円
学校施設LED化改修事業(新)	1億1,093万円
杭名・河内小学校統合整備事業	5億240万円
美和中学校屋内運動場改築事業	8,390万円
文化的景観保存活用事業	2億267万円
あいあいセンター改修事業(新)	769万円
岩国市博物館整備事業	13億3,326万円
宇野千代をモデルとするドラマ観光振興事業(新)	328万円
美和文化会館改修事業	1億5,983万円
中学校文化部部活動地域展開支援事業(新)	447万円
中学校運動部部活動地域展開支援事業(新)	828万円
第2期G I G Aスクール端末整備事業	3億712万円

令和7年度 予算の執行状況

【令和8年3月31日現在】

市の財政状況を皆さんに広く知っていただくため、令和7年度予算の執行状況についてお知らせします。
出納整理期間が5月31日までとなっていますので、収入・支出済額は、決算額ではありません。

☎財政課☎(29)5050

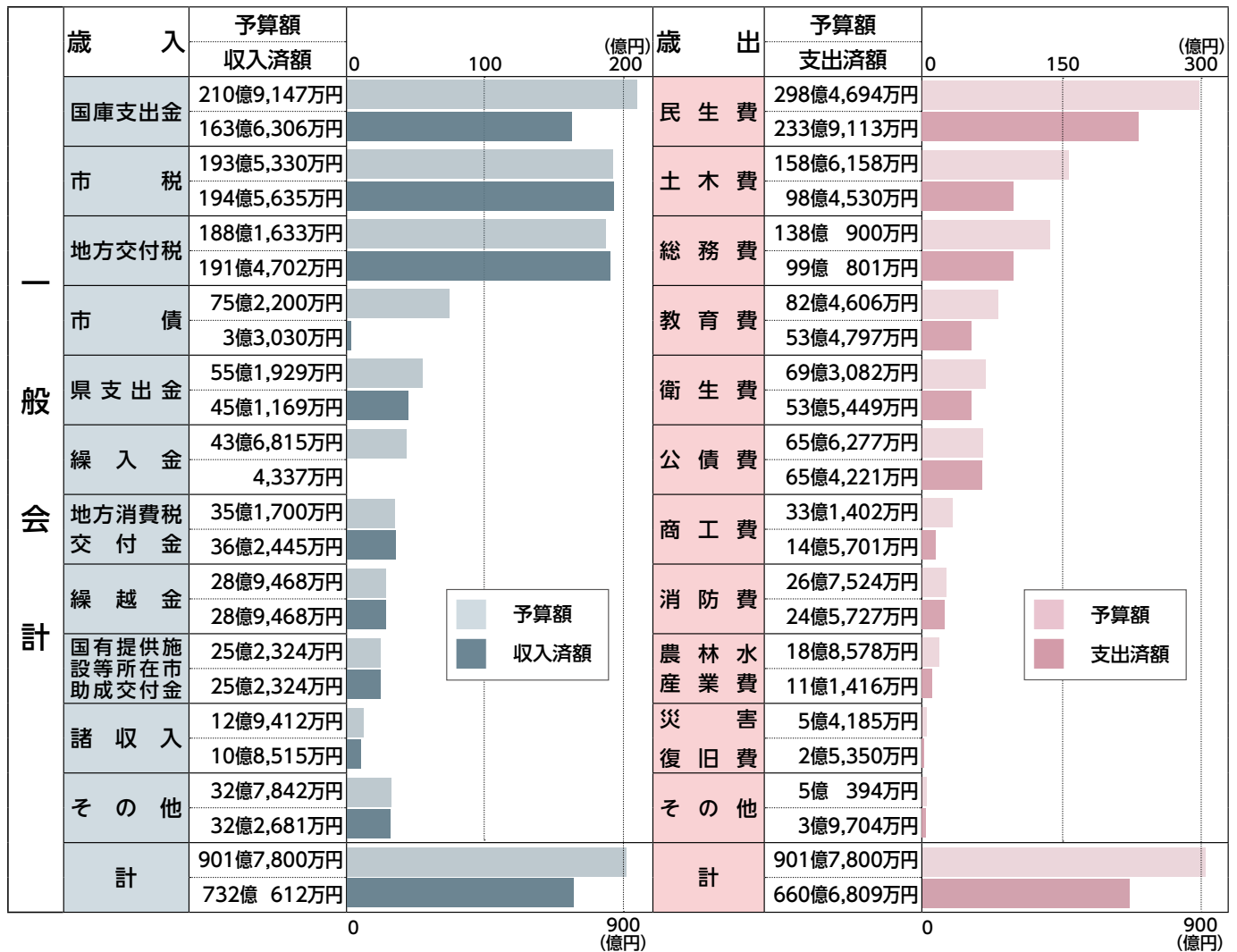

会計名	歳入歳出予算額	収入済額	支出済額
土地取得事業	6億 523万円	358万円	358万円
後期高齢者医療	32億6,126万円	30億9,794万円	28億2,057万円
国民健康保険	155億3,720万円	127億7,587万円	136億3,879万円
介護保険	162億 307万円	133億3,086万円	140億9,717万円
周東食肉センター事業	2億1,900万円	1,463万円	1億9,810万円
観光施設運営事業	3,962万円	2,359万円	2,974万円
錦帯橋管理	2億4,261万円	2億 646万円	1億3,831万円
市場事業	3億2,757万円	1億4,516万円	2億7,486万円
駐車場事業	1,698万円	1,016万円	1,329万円
計	364億5,254万円	296億 825万円	312億1,441万円

○市有財産の状況

土地	53,048,100㎡
建物	760,063㎡
基金	388億8,068万円
債権その他	25億5,101万円

○一時借入金

0円

○市債の現在額

一般会計	544億4,922万円
特別会計	11億5,549万円
合計	556億 471万円

○市民一人当たりの負担額

※令和8年3月31日現在の人口で割った金額

市税負担	159,112円
支出予算	741,394円

いこいと学びの交流テラス

旧岩国医療センター跡地にオープンした「いこいと学びの交流テラス」は、福祉センターや科学センターとして、入浴施設や多目的室、ホール、科学の展示エリアを設けた2階建ての複合施設です。屋外にはイベント広場や多目的広場、展望デッキ、野外観察エリアなどがあり、駐車場は約200台分を整備しています。幅広い世代の人が集い、交流できる場所として親しまれていく、市の新たな交流拠点です。

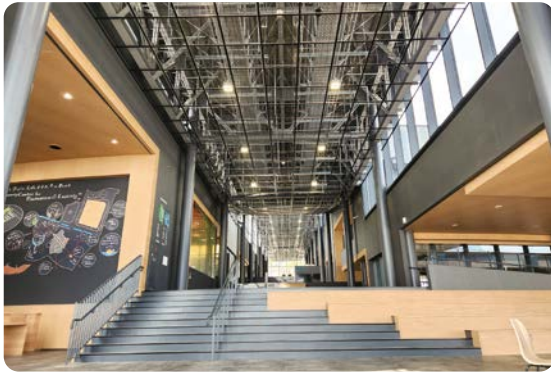

アクセス(住所: 岩国市黒磯町二丁目9番1号)



■入浴施設や多目的室・ホールの利用

福祉センター ☎ (33) 3096



■黒磯交流広場の利用

公園施設課 ☎ (29) 5160

■科学センターに関して

科学センター ☎ (22) 0122

01 絶景テラスと外遊びや健康の広場



いこいと学びの交流テラスの屋外デッキは、瀬戸内海の美しい眺望と海風が心地よいフリースペースです。屋外デッキから見える島々の名前が分かるようになっています。

屋外には、インクルーシブ遊具で遊べる場所や100m×110mの広い土のグラウンド、ジョギングコース、植物や生き物の観察を楽しむことができる自然観察池などがあります。



02 福祉の拠点、地域を支える憩いの場

■福祉センター 9時～22時 休業＝月曜(祝日の場合は翌平日)

福祉センターは、生活相談などに対応する相談室や心身の憩いの場となる入浴施設、文化活動や多世代交流の拠点となる多目的室、500人収容可能なホールを整備しています。また、くつろぎコーナーやキッズルームのほか、災害時に備えた食料を保管する備蓄倉庫などを配置し、日常の福祉サービスから緊急時の支援まで多角的に市民生活を支えます。

多目的室（会議、イベントなど） 全7室 利用定員10人～約150人



ホール



くつろぎコーナー



キッズルーム



音響機器や舞台設備もあり、スポーツや文化的利用が可能

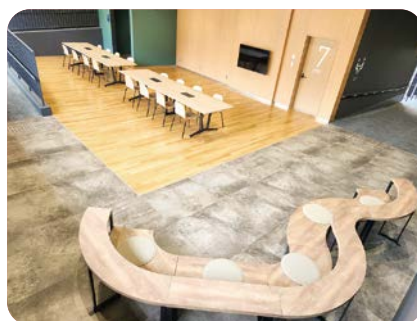

椅子やテーブルなどがあり、休憩・交流などで使えます



授乳室などを整備。ミニボルダリングや絵本で楽しく過ごせます

■入浴施設 11時～20時 休業＝月曜(祝日の場合は翌平日)、木曜

10人程度が同時に入れる大きな浴槽があります。車椅子の人も利用できます。

●料金

一般【15歳(中学生を除く)～64歳】 400円

小中学生・高齢者(65歳以上) 200円

※回数券(5回分)＝一般1,600円、小中学生・高齢者800円

女性は空の湯、男性は山の湯

※最終受付＝19時30分

サウナ施設はありません



03 幅広い世代が楽しく学べる科学館

■科学センター 9時～17時 休業＝月曜(祝日の場合は翌平日)

新しい科学センターは、屋内外で科学と自然を体感できる充実した施設です。

科学教室やサイエンスショーで使用する講座室、学校授業も行う本格的な実験室、科学図書が豊富で自習もできるサイエンスライブラリー、最大40人収容の3Dプリンターなどを備えた工作室があり、実践的な学びを支えます。最新のデジタル工作から身近な動植物の観察まで、子どもから大人まで幅広い世代が知的好奇心を満たせる構成となっています。



常設展示として、光の三原色や大気圧など、理科や科学の仕組みを学べる、展示装置「カガクボックス」のほか、太陽系や銀河のスケール感を全身で体感できるデジタル体験装置、岩国の自然を生き物や岩石の標本とともに紹介する「岩国ラック」、岩国ラックに展示されたカード情報を読み取ってさらに学びを深める「岩国ビジョン」など、これまでにはなかった展示で、誰でもいつでも科学を楽しみ、学ぶことができるものとなっています。

そのほかにも、移動式プラネタリウムや実験室、工作室を利用した小・中学校の理科授業など、今後、新施設を利用したさまざまな科学体験事業を行っていきます。



科学センターのホームページが新しくなりました。科学教室やイベントなどをチェックして、科学の楽しさを学びに来てね。



科学センターマスコットキャラクター



いわポン



いわコン



明日のいわくに 使って応援！！

国の重点支援地方交付金活用事業

いわくに地域応援商品券

物価高騰により、大きな影響を受けている市民や事業者を支援し、地域経済の活性化を図るため、第6弾となるプレミアム商品券を販売します。

販売期間

6月1日(月)～8月31日(月)

※使用期間は9月30日(水)まで



中小規模店専用券

販売場所

ゆめタウン南岩国、フジグラン岩国、
市内郵便局(川越郵便局・簡易郵便局は除く)



全店共通券

1セット5千円で **10,000円**分の商品券を販売します！

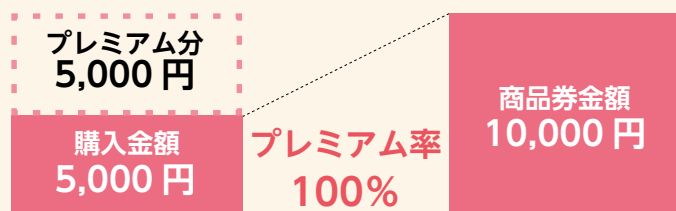

商品券は中小規模店のみで使用できる専用券(5枚)と全ての取扱店で使用できる共通券(5枚)のセットです
※1世帯当たり**3セット**まで

購入するには

対象 令和8年6月1日時点で岩国市の住民基本台帳に記録のある世帯
※5月25日以降、世帯主に購入引換券を順次送付予定です

販売料金 1セット5千円で1万円分(中小規模店専用券=千円券×5枚、全店共通券=千円券×5枚)の商品券を販売
※1世帯当たり3セットまで購入できます

利用可能店 取扱店登録証があるお店で利用可能(随時更新)
※取扱店はホームページを確認してください

問い合わせ ○商品券・取扱店=岩国市プレミアム付商品券発行事業推進協議会 ☎(21)4201
○購入引換券=商工振興課 ☎(29)5110



取扱店登録証



・全世帯分ありますので、焦らずにご購入ください
・いわくに地域応援商品券に便乗した詐欺にご注意ください



ホームページ



いわくに交流テラスMiraido(ミライド)は

6/1(月)から利用できます！

いわくに交流テラス Miraido は、中央公民館、岩国図書館、岩国出張所、いわくに市民活動支援センターの機能を備えた複合施設として、リニューアルオープンします。レクリエーションルームや講座室、予約なしで気軽に集える交流スペース、屋外テラスなどがあり、さまざまな生涯学習や市民活動に取り組むことができます。

施設内覧会 どなたでも見学できます！

日時 5/31(日) 13時～16時

場所 岩国四丁目4-15

(臨時駐車場は岩国小学校グラウンド)

内容 施設内見学、屋外テラスの花植え体験、
グランドピアノ演奏体験、おはなし会など

※申し込みは不要

※駐車場に限りがあるため、できるだけ公共交通機関を利用してください

☎(28)1080

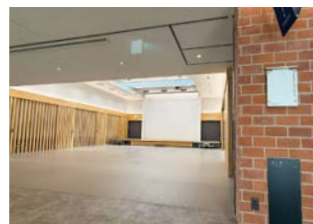

●いわくに市民活動支援センター

利用時間 月曜～金曜＝9時～19時

土曜＝9時～17時

休日 日曜、祝日、12/29～1/3

※フジグラン岩国4階での業務は5/23(土)まで
(5/24(日)～5/31(日)は休業)

電話番号 ☎(30)9030

●中央公民館

開館時間 9時～22時

休館日 12/29～1/3

貸館予約 利用日の3カ月前から

予約開始 中央公民館窓口(6/1(月)～)
施設予約システム(6月中旬～)

※窓口にて団体登録が必要です

※施設の使用料などはホームページを確認してください

電話番号 ☎(28)1080



●岩国出張所

利用時間 8時30分～17時15分

休日 土曜・日曜、祝日、12/29～1/3

※岩国供用会館での業務は5/29(金)まで

電話番号 ☎(41)0111

●岩国図書館

開館時間 9時30分～17時

休館日 月曜、祝日、第3木曜(7・8月を除く)

12/29～1/4

※6/1(月)は開館します

電話番号 ☎(41)0880



【岩国図書館講演会】

日時 6/21(日) 13時30分～15時

場所 1階レクリエーションルーム(自由席)

定員 100人(要申込・先着順)

内容 中山庸子氏講演会

「宇野千代から学ぶ人生の楽しみ方」

募集 5/7(木)～5/31(日)

☎電話または専用フォームから

☎岩国図書館☎(41)0880





笑顔あふれる発表大会

3月7日、美川コミュニティセンターで、第33回生涯学習発表大会が開催されました。

ピアノや大正琴の演奏、舞踊、詐欺防止の寸劇など、バラエティ豊かなプログラムが披露されました。地域の人も多く集まった会場は、日頃の練習の成果を発揮した発表者への温かい拍手に包まれていました。



荒れた竹林を再生しよう

3月15日、玖珂町の山「^{とうがもり}塔ヶ森」で、日米のボーイスカウトが協力して、竹林整備のボランティア活動に取り組みました。

参加者は竹が倒れて通れなくなっていた場所で、竹を切って運んだり、下地を丁寧に整えたりしました。みんなで力を合わせて竹林の道をきれいにし、気持ちの良い1日となりました。

ファーム・リーグ地元開幕戦！

3月14日、広島東洋カープの由宇練習場で、ファーム公式戦のオープニングイベントが開催されました。由西小学校の児童による花束贈呈や始球式、関係団体による記念品贈呈が行われました。その後の開幕戦は、晴天の中、大いに盛り上がり、今シーズンの活躍が楽しみになる幕開けとなりました。



美和町の春の風物詩

3月29日、美和町の明神原なごみ広場で「第18回弥栄湖なごみ広場桜まつり」が開催され、神楽やダンスなどがステージで披露されました。

また「さくら街道・美和マルシェ」も同日開催され、黒沢グラウンドではたくさんの出店が並びました。桜が咲く中、多くの来場者が祭りや買い物を満喫していました。



岩国市新市誕生20周年記念式典を開催しました

平成18年に8市町村が合併し、新しい岩国市が誕生して20年を迎えた3月20日、市民文化会館で岩国市新市誕生20周年記念式典が開催され、来賓や招待者など約400人が出席しました。

オープニングでは山代神楽連絡協議会による記念創作神楽が披露され、式典では新市誕生からの20年を振り返る記念映像の上映や市歌の斉唱などが行われました。

これからも市民の皆さんと心をつなぐ、次の10年に向けて歩みを進めていきます。



岩国中学校吹奏楽部の伴奏による岩国市歌斉唱



山代神楽連絡協議会による記念創作神楽「彩の息吹～舞い継ぐ未来へ～」の披露



福田良彦岩国市長による式辞



新市誕生からの20年を振り返る記念映像「岩国市20年のあゆみ」の上映



英語で広がる国際交流の場

3月21日・22日、英語交流センター「PLAT ABC」で4周年記念イベントが開催されました。

会場にはマンガライブペイント、日米のゲーム体験コーナーなどが設置され、多くの家族連れでにぎわいました。またお笑い芸人や英語講師として活躍しているニック氏の講演会では、英語に限らず多言語を学習するコツや楽しさが話されました。来場者は多彩な催しを通して英語に親しみ、たくさんの笑顔があふれる2日間となりました。



市議会 3月定例会

市議会3月定例会は、2月24日から3月23日まで開催され、議案の審議や一般質問などが行われました。
☎ 議会事務局 ☎ (29)5193

可決された主な議案など

《諸般の報告》

○岩国柱島海運株式会社の経営状況

《監査報告》

○令和7年度第1回定期監査及び行政監査の結果に関する報告

○令和7年度第2回定期監査及び行政監査の結果に関する報告

○令和7年度第1回財政的援助団体等監査の結果に関する報告

○例月出納検査の結果に関する報告 3件

《報告》

○岩国市の区域に係る新型インフルエンザ等対策の実施に関する計画の変更の報告

《諮問》

○人権擁護委員の推薦【敬称略】

【再任】河本 尊志(美川) 【再任】山本 秀明(玖珂)

【再任】牛島 久美子(横山) 【再任】貝 良枝(美和)

《議案》

○令和7年度岩国市一般会計補正予算(第5号)など7議案

○令和8年度岩国市一般会計予算 など15議案

○岩国市簡易水道条例

○岩国市行政手続条例の一部を改正する条例

○岩国市特別職の指定等に関する条例の一部を改正する条例

○岩国市集会所条例の一部を改正する条例

○錦帯橋条例の一部を改正する条例

○岩国市子ども・子育て会議条例の一部を改正する条例

○岩国市保育園条例の一部を改正する条例

○岩国市国民健康保険条例の一部を改正する条例

○岩国城条例の一部を改正する条例

○岩国城索道条例の一部を改正する条例

○岩国市地方卸売市場条例の一部を改正する条例

○岩国市下水道条例及び岩国市農業集落排水処理施設条例の一部を改正する条例

○岩国市手数料条例の一部を改正する条例

○岩国市へき地保育園条例を廃止する条例

○岩国市工業用水道条例を廃止する条例

○新岩国駅前広場整備工事請負契約の一部変更

○財産の無償譲渡

○指定管理者の指定 10議案

○市道路線の認定

○市道路線の変更

○辺地に係る公共的施設の総合整備計画の策定 2議案

○辺地に係る公共的施設の総合整備計画の変更

○岩国市過疎地域持続的発展計画の策定

○岩国市消防団員等公務災害補償条例の一部を改正する条例

○岩国市介護保険条例の一部を改正する条例

○岩国市副市長の選任につき、議会の同意を得るについて

否決された議案

《議員提出議案》

○岩国市議会議員定数条例の一部を改正する条例

審議項目と結果について

審議項目	件数 (うち議決 件数)	結果		
		可決・ 採択など	否決・ 不採択など	継続審査
諸般の報告	1	—	—	—
監査報告	6	—	—	—
報告	1	—	—	—
諮問	4(4)	4	0	0
議案	58(58)	58	0	0
議員提出議案	1(1)	0	1	0



岩国市役所 〒740-8585 岩国市今津町一丁目14番51号

目の不自由な人へ

「広報いわくに」のCDをお貸しします。
お問い合わせは、秘書広報課☎(29)5016

問い合わせ（代表）

- 市役所 ☎(29)5000
- 由宇総合支所 ☎(63)1111
- 周東総合支所 ☎(84)1111
- 玖珂支所 ☎(82)2511
- 錦総合支所 ☎(72)2111
- 美川支所 ☎(76)0311
- 美和総合支所 ☎(96)1111
- 本郷支所 ☎(75)2311

介護職就職支援給付金を支給します



【対象】 次の要件をすべて満たす人

- ①これまで介護職員として勤務した経験がなく、初めて介護職員として就職した人、または過去に介護職員として勤務し、離職後1年以上経過して介護職員として復職した人
- ②市内の介護保険サービス事業所などに直接雇用されている人
- ③令和5年4月1日以降に就職し、市内の介護保険サービス事業所などに継続して勤務しており、その勤務期間が給付金の申請時において1年以上3年以内である人
- ④週20時間以上、または月80時間以上勤務している人

【給付金額】 5万円（1人1回限り）

☑申請書（市ホームページからダウンロード可）に必要事項を記入して、高齢者支援課へ

☎高齢者支援課☎(29)2511

介護福祉士就職支援給付金を支給します



【対象】 次の要件をすべて満たす人

- ①新たに常勤の介護福祉士として市内の介護保険サービス事業所などに直接雇用されている人
- ②申請時において、資格登録日の属する年度から起算して5年以内である人
- ③同じ雇用形態で継続して勤務しており、介護福祉士としての勤務期間が申請時において、1年以上3年以内である人

【給付金額】 10万円（1人1回限り）

※介護職就職支援給付金の支給を受けている場合は5万円

☑申請書（市ホームページからダウンロード可）に必要事項を記入して、高齢者支援課へ

☎高齢者支援課☎(29)2511

市税の納期

●軽自動車税

【納期限】 6/1(月)

※納期限までに納付をお願いします
※軽自動車税納付確認システムの運用開始により、車検の際に軽自動車の納税証明書
の提示は原則不要になります（二輪の小型自動車を含む）



☎収税課☎(29)5059
総合支所、支所

放置自転車などを一斉に撤去します

路肩や公共の駐輪場などに放置された自転車に放置禁止の警告札を付けて、一定期間経過後も放置されているものを撤去します。置き忘れの自転車などは速やかに移動してください。

【場所】 駅駐輪場など

【実施時期】 6月上旬

☎くらし安心安全課☎(29)5018

女性活躍推進法が改正されました



女性活躍の更なる推進に向けて、女性活躍推進法等を改正する法律が令和7年6月に公布されました。

企業における男女間賃金差異について、令和8年4月からは従業員数101人以上の企業に情報の公表義務が拡大され、女性管理職比率についても新たに従業員数101人以上の企業に公表が義務付けられました（従業員数100人以下の企業は努力義務）。

また職場において女性特有の健康課題に配慮することが基本原則で明確化されました。

☎山口労働局 雇用環境・均等室
☎083(995)0390

市の組織が変更されました

4月1日から市の組織の一部が変更されました。変更された部署を一覧で紹介いたします。

☎職員課☎(29)5036

変更前	変更後
福祉部 生活支援課 給付班 生活支援第一班 生活支援第二班 物価高騰対応重点支援給付金対策室	福祉部 生活支援課 給付班 生活支援第一班 生活支援第二班
福祉部 こども家庭課 政策班 手当・給付班 医療費助成班 母子保健班 こども家庭センター こども相談室 子育て世代包括支援班 こども地域保健班 こども館 わかば児童館 しゅうとう児童館	福祉部 こども家庭課 政策班 手当・給付班 医療費助成班 こども家庭センター こども相談室 母子保健班 子育て世代包括支援班 こども地域保健班 こども館 わかば児童館 しゅうとう児童館
農林水産部 農林整備課 管理班 農業工務班 林業工務班	農林水産部 農林整備課 管理班 工務班
都市開発部 都市拠点整備課 まちなかデザイン班 まちなか整備班 黒磯地区整備班	都市開発部 都市拠点整備課 まちなかデザイン班 まちなか整備班
都市開発部 建築住宅課 住宅政策班 市営住宅班 工務第一班 工務第二班 設備第一班 設備第二班	都市開発部 建築住宅課 住宅政策班 空き家対策班 市営住宅班 工務第一班 工務第二班 設備第一班 設備第二班

せまいみち改善事業を受け付けます



幅員4m未満のせまい道路の解消を促進するため、市街化区域および用途地域内における拡幅する用地（道路後退用地など）の市への寄付に対し、奨励金を交付します。測量・分筆・登記・舗装整備は市が行います。

【申請期間】5/7(木)～9/30(水)

☎建築指導課☎(29)5165

錦川清流線利用券購入費を助成します

錦川清流線を利用する70歳以上の人に対して、利用券の購入費を助成します。

【対象】市内に在住し、敬老優待乗車証を持っている70歳以上の人

【対象区間】錦町駅～川西駅

【助成内容】6,000円分の利用券を4,000円で購入できる

【申請に必要なもの】敬老優待乗車証

☎直接、錦川鉄道(株)へ

☎高齢者支援課☎(29)2588

錦川鉄道(株)☎(72)2002

柱島航路運賃を助成します

柱島航路を利用する70歳以上の人に対して、運賃を助成します。

【対象】市内に在住し、敬老優待乗車証を持っている70歳以上の人

【助成内容】運賃の半額を助成する

【申請に必要なもの】敬老優待乗車証

☎直接、岩国柱島海運(株)へ

☎高齢者支援課☎(29)2588

岩国柱島海運(株)☎(22)8786



岩国市LINE公式アカウントでは広報紙の他、イベントや防災情報などを配信しています。まずは **友だち登録** をお願いします。

LINEで「岩国市」を友だち追加

🔍 岩国市



軽自動車税には 減免制度があります



【対象】○障害者が利用するために特別に製造・構造改造された軽自動車など ○障害者や障害者と同一生計の人が所有する自家用の軽自動車など（普通車を含め障害者1人につき1台）

※継続申請対象者には申請書類を送付します

※対象となる障害の程度や必要書類などは問い合わせてください

【申請期間】5/1(金)～6/1(月)
(消印有効)

※毎年申請が必要

印申請書（市ホームページからダウンロード可）に必要事項を記入し、必要書類を添付して、郵送または直接、課税課、総合支所、支所へ

☎課税課 ☎(29)5053、総合支所、支所

野外焼却(野焼き) は原則禁止です



野外焼却(野焼き)は法律で原則禁止されています。家庭ごみや剪定した庭の木などはきちんと分別し、市の定期収集に出すか、ごみ処理施設へ直接搬入してください。ごみの出し方はごみ収集カレンダーに記載しています。

●農作業に伴う雑草などの焼却

雑草などの焼却は禁止の例外ですが、湿った物の焼却や多量の焼却をすると、大量の煙が発生し近所に迷惑が掛かります。やむを得ず焼却する場合でも短時間で終わるようによく乾燥させるなど、近隣住民の迷惑にならないよう配慮しましょう。

☎環境政策課 ☎(29)5100

5月はこどもまんなか児童福祉月間です

山口県は毎年5月を「こどもまんなか児童福祉月間」と定めています。市でも、子どもや子育て家庭を社会全体で支える機運を醸成しようと、さまざまな運動を行っています。子どもたちが健やかで幸せに成長できる社会を実現しましょう。

●母子モ♥いわくに（子育て支援アプリ）

子育てに関するさまざまな情報をリアルタイムにお届けします。

☎こども家庭課 ☎(29)5078



●こども家庭センター

○妊娠・出産・子育ての総合相談 ☎(29)0404

【受付時間】8時30分～17時15分（祝日、年末年始を除く）

※月～金曜は保健師・助産師、土・日曜は保育士が相談に応じます

○家庭や児童、子育てに関する悩みや不安の相談 ☎(29)5076

【受付時間】8時30分～17時15分（土・日曜、祝日、年末年始を除く）

※保育士・社会福祉士などが相談に応じます

●ファミリーサポートセンター ☎(35)5271

「子育てを応援したい人」と「子育てを応援してほしい人」が会員になり、子育ての相互援助活動を行っています。活動は子どもの送迎や一時的な預かりなどで、随時会員を募集しています。

【場所】こども館 2階（桂町2-6-1）

【受付時間】9時～17時（日曜、祝日は休み）

●母子保健推進員による地域活動

母子保健推進員が家庭を訪問し子育てに関する情報を提供したり、地域の輪づくり活動を推進したりするなど、子育て家庭を応援しています。

☎こども家庭課 ☎(29)5099

●地域子育て支援センター

乳幼児と保護者が自由に遊べる施設です。専任スタッフによる子育て相談、親子遊びなどの催し、遊戯室の開放などを行っています。

名称	場所	電話番号
ふれあい広場	こども館内	(24)0888
うさちゃん広場	わかば児童館内	(84)4456
ネットワーク「ぼけっと」	川西1-5-18	(41)0170
子育てステーション	あさひ保育園内	(24)1390
由宇子育て支援センター	にこにこちどりこども園内	(63)0617
はぐくみクラブ	玖珂保育園内	0120(834)192
すくすくくらぶ	周東町下久原1226-1	(83)0011
こぐまの広場	さかうえこども園内	(96)0335
はるちゃん広場	山手町1-1-10	(28)5516

木造住宅の耐震診断・耐震改修費を助成します

地震による住宅の倒壊などの被害を未然に防ぐため、耐震診断員を派遣し、耐震改修工事費用の一部を助成します。

【対象】昭和56年5月31日以前に着工した3階建て以下の木造一戸建て住宅
または併用住宅（居住用部分の床面積が2分の1を超えるもの）

※昭和56年6月1日以降に増改築などを行った場合は対象外

※交付決定前に契約締結・着手した工事は対象外

【助成額】①耐震診断員派遣制度＝所有者負担なし

②耐震改修補助制度＝補助対象経費の8割（115万円を限度）

【募集】5/15(金)～11/30(月)

※①は事前に電話かホームページで受付予約のうえ、申請書類を提出してください

※予算の上限に達した場合は、受付を終了します

申問建築住宅課 ☎(29)5138



空き家の適切な管理をお願いします

空き家の所有者・管理者には、空き家とその敷地が周辺に悪影響を与えないよう適切に管理する責任があります。管理が不十分で他人に損害を与えた場合、賠償責任を問われることがあるため、定期的に点検・修繕・清掃・除草などを行い、適切な管理に努めましょう。

住む予定のない空き家は、売却や解体を検討するなど、老朽化して悪影響を及ぼす前に対処することが大切です。

●老朽危険空き家の解体費用に対する補助制度

周囲へ影響を及ぼす危険な空き家の解体費用の一部を助成します。

【対象】市の調査で不良度、危険度、周囲への影響が一定以上の評点となる
個人所有の木造、軽量鉄骨造の空き家

※補助対象老朽危険空き家に認定するための調査が必要です

※交付決定前に契約締結・着手した工事や浄化槽などの撤去工事は対象外

【助成額】補助対象経費の3分の1（30万円を限度）

【募集】5/15(金)～11/30(月)

※予算の上限に達した場合は、受付を終了します

申問建築住宅課 ☎(29)5138



危険なブロック塀を撤去する費用を助成します

倒壊の危険性があるブロック塀などを撤去する費用の一部を助成します。

【対象】緊急輸送道路や、岩国市立小・中学校の通学路などに面するブロック塀（高さ60cm以上で倒壊の危険性のあるもの）を全て撤去する工事

※交付決定前に契約締結・着手した工事は対象外

【助成額】補助対象経費の3分の2（15万円を限度）

【募集】5/15(金)～11/30(月)

※予算の上限に達した場合は、受付を終了します

申問建築住宅課 ☎(29)5138



緊急通報システムを 設置しませんか



携帯型

固定型

緊急通報システムは、急病などの非常時に、ボタンを押すことで自動的に受信センターに通報できるものです。体調不良時の相談もできます。

【対象】○市内に在住する65歳以上の高齢者で、1人暮らしまたは1人暮らしに準ずる世帯の人

○市内に在住する重度身体障害者などで、1人暮らしまたは1人暮らしに準ずる世帯の人

【料金】517円/月（口座振替）

【種類】固定型（ペンダント付き）、または携帯型（充電器付き）から選択

【手続きに必要なもの】認め印

高齢者支援課 ☎(29)2588

障害者支援課 ☎(29)2522

総合支所、支所

手話ワンポイント講座を 一覧で閲覧できます

広報紙に掲載した「手話ワンポイント講座」をまとめて市ホームページに掲載しています。



高齢者の補聴器購入費を助成します

軽度・中等度難聴の高齢者に対して、補聴器の購入に必要な費用の一部を助成します。

【対象】市内に在住する65歳以上の人で、次の①②を満たす人

①両耳の聴力レベルが原則として30デシベル以上の人

②聴覚障害に係る身体障害者手帳の交付対象でない人

※一度助成を受けた人は、5年経過後に再度助成を受けることができます

【給付限度額】3万円/回

※購入時の諸経費、付属品のみ購入費用、修繕費用などは助成の対象外

※補聴器を購入する前に申請し、市が交付決定した後に購入してください

※条件や申請に必要な書類などについては問い合わせてください

☎**申問**高齢者支援課 (29) 2588、総合支所、支所



軽度・中等度難聴者の補聴器購入費用を助成します

身体障害者手帳(聴覚障害)の交付対象とならない軽度・中等度難聴者(18歳以上64歳以下)のコミュニケーション能力向上などを目的として、補聴器購入費用の一部を助成する制度を始めました。

【対象】次の要件をすべて満たす人

①市内に在住する18歳以上64歳以下の人

②身体障害者手帳(聴覚障害)の交付を受けていない人

③過去5年以内にこの事業の助成を受けていない人

④耳鼻科または耳鼻咽喉科医師の意見書が得られる両耳の聴力が30デシベル以上の人、もしくは「身体障害者福祉法第15条第1項指定医師」が補聴器の装用が必要であると認めた人

【助成金額】上限3万円

※購入額が3万円に満たない場合は、購入額を助成します

☎**申**申請に必要な書類の交付や事業内容の説明などをしますので、障害者支援課、総合支所市民福祉課、支所に相談してください

☎**問**障害者支援課 (29) 2522



新規創業者に補助金を交付します

市内で商業活動を営もうとする人に開業費用の一部を助成します。

【対象】これから創業する人や創業して間もない人で、いわくに創業カレッジ、特定創業支援等事業または創業者育成強化事業を修了した人

※要件は市ホームページを確認してください

☎**問**商工振興課 (29) 5110



経済センサス-活動調査に回答をお願いします

全ての事業所・企業を対象とした経済センサス-活動調査が、6月1日を基準日として全国一斉に実施され、国から直接調査票を郵送しています。未回答の事業所や新設事業所などは、5月中旬から調査員が訪問して調査票を配布しますので、回答をお願いします。

☎**問**政策企画課 (29) 5022



防災行政無線の屋内受信機(ケーブルラジオ)の設置

災害時に避難指示などの防災情報をお知らせする屋内受信機(ケーブルラジオ)を設置します。

設置を希望する世帯は申請してください。



屋内受信機

【台数】250台(先着順)

※光ケーブル回線の引き込み費用は有料。光ケーブルの敷設状況によっては設置できない場合があります

【募集】5/11(月)～7/31(金)

☎**申**申請書に必要な事項を記入し、直接、危機管理課、総合支所、支所、出張所または(株)アイ・キャンへ

☎**問**危機管理課 (29) 5119

総合支所、支所、出張所

(株)アイ・キャン ☎(22) 5678

公務員無料合同説明会(自衛隊・海上保安庁・刑務所・警察・消防)

自衛隊・海上保安庁・刑務所・警察・消防による職業説明会を行います。

【対象】高校生・大学生・転職希望者

※保護者のみの参加、保護者同伴可

※予約不要・服装自由

【日時】5/30(土) 10時～14時

(説明時間は約1時間30分)

【場所】いわくに消防防災センター 2階

☎**問**自衛隊山口地方協力本部岩国地域事務所 ☎(23) 1580

あんしん情報カプセルを交付します

あんしん情報カプセルは、自宅で具合が悪くなったとき、本人に代わって必要な情報を伝えてくれるものです。緊急連絡先などの情報を記入した用紙を入れて自宅冷蔵庫で保管しておくことで、迅速な救急活動に役立ちます。



※すでに持っている人は、記入した内容に変更がないか確認してください

※書き換えを希望する人には、窓口にて新しい記入用紙を配付しています

【対象】市内に在住する65歳以上のひとり暮らし世帯・ひとり暮らしに準ずる世帯、75歳以上のふたり暮らし高齢者世帯、身体障害者手帳・療育手帳・精神障害者保健福祉手帳の所持者、難病対象者

【申請に必要なもの】障害を有する人＝各種障害者手帳

難病対象者＝疾病に罹患していることがわかる証明書

※上記以外の人＝本人確認書類（マイナンバーカードや資格確認書など）

【交付場所】高齢者支援課、障害者支援課、総合支所、支所、出張所

☎高齢者支援課☎(29) 2588、障害者支援課☎(29) 2522

医療的ケア児等在宅レスパイト事業を始めました

在宅の医療的ケア児などの看護または介護を行う家族の負担の軽減を図るため、医療保険の適用を超える自宅利用や医療保険の適用外となる自宅以外での訪問看護を提供します。



【対象】次の要件をすべて満たす人

①市内に住所を有し、居住の実態がある人

②出生の日から20歳に達する日以後の最初の3月31日までの間にある人

③在宅で保護者による看護または介護および医療的ケアを受けて生活している人

④医療的ケアに係る訪問看護の提供を受けている人

【利用可能時間】1年度あたり最大48時間

【申請】利用している訪問看護事業所経由で申請することになりますので、訪問看護事業所に相談してください

☎障害者支援課☎(29) 2522

広島広域都市圏事業 地域団体へ公共交通の運賃を一部補助します



市内の地域団体や産業団体が広島広域都市圏内の団体との交流などで利用する公共交通の運賃の一部を補助します。

【対象】自治会や老人クラブなどの地域の団体、商工会などの産業団体など

【助成金額】○広島広域都市圏内の団体との交流や広島広域都市圏内で開催されるイベントへの出展などの交流事業＝参加人数×1万円、もしくは1事業20万円の低い方

○広島広域都市圏内で地域資源の視察などの単独事業＝参加人数×5千円、もしくは1事業10万円の低い方

【申請】所定の事前協議書などを活動実施日の2週間前までに交通政策課へ

☎交通政策課☎(29) 5106

沖縄県での交流事業の 旅行費用を助成します

岩国錦帯橋空港を利用して沖縄県内で市民交流(5人以上参加)を行う団体に旅行費用を助成します。

【対象】市内のスポーツ団体、文化芸術団体、産業振興を目的とする公共的団体、市民活動交流団体、教育旅行の視察を行う学校など

※助成回数は1団体1回

※教育旅行の視察は1人から可

【助成額】

1泊の場合＝5,000円/人

2泊以上の場合＝10,000円/人

※団体の代表者が市と契約した旅行会社に申し込みを行うことで、旅行会社へ支払う旅行代金から助成金額が控除されます

【申請期間】令和9年3月31日(水)の岩国錦帯橋空港到着便まで

※予算枠に達した場合は、受付を終了します

☎観光振興課☎(29) 5010

4月～6月は、不正大麻・ けし撲滅運動の期間です

乱用されて社会問題となる麻薬が、ケシから取れるアヘンやモルヒネです。

観賞用として植えてもよいケシもありますが、植えてはいけないものもあります。大麻も法律で栽培が禁止されており、勝手に植えることはできません。

令和7年度の運動期間中には、市内で2,491本の植えてはいけないケシが発見されました。大麻や栽培禁止のケシを発見したとき、見分け方が分からないときは連絡してください。

☎岩国健康福祉センター

☎(29) 1526

岩国警察署☎(24) 0110

県営住宅などの入居者を募集します

【対象】 次の要件を全て満たしている人（日本国籍を有しない人を含む）

- ①現に同居し、または同居しようとする親族（内縁関係にある人および婚約者を含む）がある人
 ②住宅に困っていることが明らかな人 ③法で定める収入基準に該当する人 ④法に規定する暴力団員でない人
 ※今回の募集で、申込書が募集戸数を下回る住宅は再募集を行います

【募集】 5/20(水)～5/31(日) (消印有効)

【抽選会日時】 6/8(月) 10時30分～

【抽選会場】 岩国総合庁舎 2階共用第1会議室

甲所定の申込書に必要事項を記入し、郵送で県営住宅管理事務所岩国支所へ

【宛先】 〒740-0016 三笠町一丁目1-1

岩国県営住宅管理事務所岩国支所 ☎(30) 1030



①一般住宅(複数家族員向け住宅)

団地名	戸数	家賃(円)
萩谷※1	1	19,900～39,200
山中	1	22,500～44,300
黒磯	1	25,300～49,700
梅ヶ丘	1	14,300～28,200
第二浪の浦A	1	24,000～47,200

②一般住宅(単身入居も可能な住宅)

団地名	戸数	家賃(円)
海土路	2(1)	15,200～30,000
第二浪の浦B	2(1)	17,900～35,100

※かつこ内は60歳以上世帯、障害者がいる世帯、母子・父子世帯などの優先枠

※1＝前入居者の時に人身事故が発生した事故住宅。
 事故の具体的な状況はお答えできません

都市計画道路 楠中津線の 供用を開始します



楠交差点から市道尾津町48号線の交差点までが通行できるようになります

【日時】 5/7(木) 14時～

岩国道路課 ☎(29) 5131

5月は消費者月間です

●テーマ
 見える情報 見えない仕組み
 ～AI時代の消費者力を高めるために～

●啓発展示
【日時】 5/7(木)13時～5/21(木)12時
【場所】 市役所 1階展示コーナー
 岩国市消費生活センター（くらし安心安全課内） ☎(29) 5017

店舗の魅力向上のための工事費用を助成します



●店舗魅力向上リニューアル補助金

集客力向上を目的とした改装工事を行う事業者に対して助成を行います。

【対象】 既存店舗の事業者が行う店舗改装工事

※中心市街地を除く市内の店舗に限る

【対象業種】 飲食業、小売業、生活関連サービス業（洗濯・理容・美容業に限る）

【補助額】 対象費用（消費税を除く）の2分の1（上限50万円、事業承継を伴う場合は上限80万円）

岩国商工振興課 ☎(29) 5110

岩国市政番組
かけはし

K a k e - h a s h i
 CATV「アイ・キャン」11ch

※放送時間は、EPG（リモコンの番組表ボタンで操作）で確認してください
 ※番組編成の都合で、急きょ放送日時や内容が変更になる場合があります

過去の市政番組は、市ホームページから見るができます



文化芸術活動団体の支援

(公財)岩国市文化芸術振興財団では自主的かつ創造的な文化芸術活動や国際交流、青少年育成につながる事業を対象に支援を行います。

【対象】市内で活動する民間文化芸術団体が令和8年度中に行う事業

【内容】市民文化会館の施設料および付属設備利用料、他の施設は支援対象事業費から諸収入を差し引いた額の2分の1以内の額を支援

【募集】5/22(金)まで(必着)

※条件や支援内容などの詳細は問い合わせてください

甲 所定の申請書に必要事項を記入し、(公財)岩国市文化芸術振興財団(市民文化会館内)へ

乙 (公財)岩国市文化芸術振興財団
☎(24)8996

遊休農地解消のための交付金があります



【対象】遊休農地を解消して作付けを行う人

※要件は市ホームページを確認してください

【申請】5/1(金)～

乙 農林振興課☎(29)5113

山林相続・登記手続きに関する司法書士無料法律相談会

【日時】6/3(水) 9時～12時

※1人30分間

【場所】市役所 3階会議室32

【定員】6人

【募集】5/7(木)～6/2(火)

甲 電話または直接、農林振興課へ
乙 農林振興課☎(29)5115

夏休み放課後児童教室利用者募集

夏休み期間について、定員に余裕がある場合に放課後児童教室を利用することができます。

【対象】保護者や同居の祖父母が1日4時間以上の仕事(週に3日以上または月に12日以上)などにより家庭保育を受けることができない小学生

【日時】7/18(土)～8/30(日)(日曜、祝日、8/14(金)～8/16(日)を除く) 8時～18時30分

【料金】7月=3,000円
8月=4,000円

【募集】5/18(月)～6/12(金)

甲 申込書類に必要事項を記入し、希望する放課後児童教室へ(書類は放課後児童教室、保育幼稚園課、総合支所、支所で配布)
※審査結果は7月上旬に通知します

※すでに待機による審査継続の状態になっている児童は申し込み不要です

乙 保育幼稚園課☎(29)5079
放課後児童教室、総合支所、支所

中山間地域お助け活動グループ募集



中山間地域に所在する高齢化集落などで、集落住民と共に草刈り・清掃活動・地域行事の支援活動を行うグループを募集します。

【対象】活動を実施する集落以外に所在する5人以上のグループ

【助成額】対象となる事業の経費全額(上限5万円)

※事前に要件などを問い合わせください

甲 **乙** 中山間地域振興室
☎(29)5015
総合支所、支所

選挙事務職員の募集

各種選挙の期日前投票の事務や投票日当日の開票所での業務などを行う事務職員の登録を受け付けています。

※必要に応じて業務を依頼します

※登録延長は別途相談に応じます

【登録期間】登録完了日から令和9年3月まで

【勤務場所】○期日前投票=市役所
○当日開票所=総合体育館

【内容】受付事務、投票所内の案内、投票用紙交付ほか

【選挙予定】○岩国市議会議員一般選挙(令和8年10月25日)

○山口県議会議員一般選挙(令和9年4月ごろ)

【募集】12/28(月)まで

甲 選挙管理委員会事務局に問い合わせた後、登録申し込み用紙に必要事項を記入し直接、選挙管理委員会事務局へ

乙 選挙管理委員会事務局
☎(29)5240

防火管理講習会

一定以上の収容人員を有する事業所関係者に、防火管理者の資格を取得してもらうため、講習会を開催します。

【講習日】

○甲種=6/24(水)・6/25(木)

○乙種=6/24(水)

【場所】いわくに消防防災センター 2階講堂

【募集】5/21(木)～6/3(水)

甲 申込専用サイトから
※料金など詳細は申込専用サイトで確認してください



乙 岩国地区消防組合予防課
☎(31)0196

市職員採用試験

【職種】下表のとおり

※受験資格などの詳細は、市職員採用専用サイトに掲載している募集要項を確認してください

※高校卒業程度事務(障害者対象)で点字受験を希望する人は、別日程で実施するため、申し込み時に申し出てくだ
ださい

※次に該当する人は、受験できません

○日本の国籍を有しない人(保健師、社会福祉士、保育士・幼稚園教諭を除く)

○禁固(令和7年6月1日から拘禁刑)以上の刑に処せられ、その執行を終わるまでまたはその執行を受けるこ
とがなくなるまでの人など

【採用予定日】令和9年4月1日以降

甲市職員採用専用サイトに掲載している募集要項のとおり

※障害者対象採用試験のみ郵送または持参も可

問職員課 ☎(29)5036



職種	試験区分	募集人数	主な受験資格	申込	第1次試験		第2次試験	第3次試験
					日程	内容		
事務	大学卒業程度	5人程度	平成9年4月2日以降に生まれた人	5/11(月)~6/12(金)	7/12(日)	SPI 3 専門(選択式)	個別面接	個別面接
	高校卒業程度	6人程度	平成15年4月2日以降に生まれた人	7/1(水)~7/31(金)	9/20(日)	SPI 3		
	高校卒業程度(障害者対象)	2人程度	平成6年4月2日から平成21年4月1日までに生まれた人で、障害者手帳の交付を受けている人			職務基礎力試験		
土木 建築 電気 機械	大学卒業程度	各職種 2人程度	平成6年4月2日以降に生まれた人	5/11(月)~6/12(金)	7/12(日)	SPI 3 専門	専門面接 個別面接	
	高専卒業程度	各職種 2人程度	平成8年4月2日以降に生まれた人					
	高校卒業程度	各職種 2人程度	平成10年4月2日以降に生まれた人	7/1(水)~7/31(金)	9/20(日)			
化学	大学卒業程度	2人程度	平成6年4月2日以降に生まれた人	5/11(月)~6/12(金)	7/12(日)	SPI 3 専門	専門面接 個別面接	
保健師	大学卒業程度	3人程度	平成6年4月2日以降に生まれ、保健師資格を有する人または取得見込みの人					
社会福祉士	大学卒業程度	2人程度	平成6年4月2日以降に生まれ、社会福祉士資格を有する人または取得見込みの人					
保育士・ 幼稚園教諭	大学卒業程度	4人程度	平成6年4月2日以降に生まれ、保育士資格及び幼稚園教諭免許を有する人または取得見込みの人	5/11(月)~6/12(金)	7/12(日)	SPI 3 専門	実技試験	個別面接
	高校卒業程度							

JA 営農塾(フリ) 募集



【対象】岩国市・和木町管内でフリを中心とした農業で生計を立てることを目指す人

【開催日】6月～令和9年4月の平日（9回開催予定）

※10月、12月を除く

【定員】10人程度（書類選考あり）

【内容】フリのカビに必要知識と技術を習得する

【募集】5/15(金)まで

甲 JA 窓口にて備え付けの申込書に必要事項を記入し、ファクスまたは JA 窓口へ

乙 山口県農業協同組合岩国営農センター指導推進課

☎(28)1140、FAX(28)1131

岩国地域農業 入門塾(野菜) 募集

【対象】岩国市・和木町管内で販売目的のため野菜栽培を営むことを強く希望する農業未経験者、最近野菜栽培を始めた人

【日時】7月～令和9年2月の毎月指定する土曜 9時～12時

※10月を除く

【定員】10人程度

【内容】野菜に関する基礎知識、栽培技術の習得

【料金】8,000円

【募集】5/1(金)～5/29(金)

甲 JA 窓口にて備え付けの申込書に必要事項を記入し、ファクスまたは JA 窓口へ

乙 山口県農業協同組合岩国統括本部指導販売課

☎(28)6318、FAX(28)6319

いわくに創業 カレッジ2026



創業に必要な知識を身に付けることができる講座です。

【対象】1年以内に開業を目指している人

【開催日】5/18(月)～6/28(日)の指定する日(全12回)

【場所】市民文化会館

【定員】25人

【内容】創業に必要な事業計画の策定方法などを学ぶ

【料金】10,000円

【募集】5/11(月)まで(必着)

甲 岩国商工会議所 ☎(21)4201

5月の献血



【5/6(休)】

○ゆめタウン南岩国

9時30分～12時

13時15分～15時30分

【5/17(日)】

○フレスタモールカジル岩国

10時～12時

13時15分～16時

【5/24(日)】

○ゆめタウン南岩国

9時30分～12時

13時15分～15時30分

【5/27(水)】

○岩国地区消防組合消防本部

9時30分～11時15分

○水道局

13時～16時

【5/29(金)】

○岩国警察署

9時30分～11時45分

13時～15時30分

※いずれも全血献血(400mL限定)

乙 福祉政策課 ☎(29)5070



古典文学講座受講生募集

【対象】高校生以上

【日時】6月～令和9年2月の毎月第3土曜(全9回)10時～12時

【場所】中央図書館 視聴覚ホール

【定員】100人程度(先着順)

【内容】清少納言の感性～「枕草子」を読む～

※初回到資料代として500円必要

【募集】5/9(土)～5/31(日)

甲 申込フォーム、電話、中央図書館窓口



乙 中央図書館 ☎(31)0046

「岩国のシロヘビ」 こども飼育員募集

【対象】市内に通学する小学4～6年生

【日時】①6/27(土) ②7/4(土)
9時30分～12時

【場所】天神屋内飼育施設

※集合＝岩国白蛇神社
(今津町6-4-2)

【定員】各6人

※応募者多数の場合は抽選

【内容】シロヘビの床替え、餌やり、測定などを行う

【募集】5/11(月)～5/25(月)

甲 申込フォームから



乙 文化財課 ☎(29)5098

さくら大学(シニア世代セミナー)受講生募集

教養・健康などに関する講座を毎月1回開催します。

【対象】市内に在住するおおむね60歳以上の人

※会場によって対象年齢が異なります

※日程・詳細については、各会場に問い合わせてください

場 所	問 い 合 わ せ	
いわくに交流テラス Miraido(ミライド) 岩国市民文化会館小ホール 東小中学校地域開放棟会議室	いわくに交流テラス Miraido(ミライド)	☎(28)1080
平田供用会館	平田出張所	☎(31)2514
川下供用会館	川下出張所	☎(23)0641
愛宕供用会館	愛宕出張所	☎(32)6130
灘供用会館	灘出張所	☎(31)8707
装港供用会館	装港出張所	☎(23)6032
小瀬分館	小瀬分館	☎(52)3312

第55回岩国市小中学校
児童・生徒 即席競書大会

【対象】市内および和木町に在住または通学する小中学生

【日時】6/7(日)

- ① 9時10分～9時40分
(受付=8時40分～9時)
- ② 10時～10時30分
(受付=9時10分～9時50分)
- ③ 10時50分～11時20分
(受付=10時～10時40分)
- ④ 11時40分～12時10分
(受付=10時50分～11時30分)
- ⑤ 13時20分～13時50分
(受付=12時40分～13時10分)

【場所】市役所 1階多目的ホール

【定員】500人

【料金】1,000円

【持参】書道用具、雑巾、靴を入れる袋

☎岩国書写教育研究会(新田)

☎090(9065)0624

シニア元気アップ塾

理学療法士が直接指導する、シニア世代のためのトレーニング教室です。

【対象】市内および近郊の65歳以上の人

【日時】5/13(水)～6/24(水)の第2・第4水曜
10時～11時15分(全4回)

【場所】玖珂あいあいセンター

【定員】10人

【料金】1,000円/回

※4回セット料金は3,500円

【持参】ヨガマット(大きめのバスタオル可)

【募集】5/1(金)10時～

※月・土・日曜を除く

☎電話または直接、KUGAスポーツクラブ(玖珂体育センター内)

☎KUGAスポーツクラブ

☎(82)6600

岩国環境
フェスタ2026

【日時】6/6(土)10時～15時

【場所】市役所 1階多目的ホール
ほか

【内容】海の生き物の生体展示、環境問題に関する展示・体験・工作ブース、クイズラリー、緑のカーテン用の苗配布など

☎環境政策課☎(29)5101

ぴよぴよ広場
「消防署へ探検に行こう」

【対象】市内に在住または勤務する保護者とその未就学児

【日時】5/26(火)
10時20分～11時30分

【場所】中央消防署

【定員】25組(先着順)

【内容】消防車や救急車、消防士の訓練を親子で見学する

【募集】5/12(火)9時～

☎中央公民館☎(28)1080

クラスビズセミナー



WORK
COMMUNITY
STARTUP



ClassBiz.

岩国しごと交流・創業スペース

●建設業・製造業向けセミナー&座談会

【日時】6/10(水)16時～17時10分
受付開始=15時30分

【場所】クラスビズ

【定員】30人(先着順)

【内容】建設業や製造業の省力化・業務効率化を目的に、現場での「次の一手」につながる事例を紹介する

☎ホームページから

☎岩国しごと交流・創業スペース
クラスビズ☎(28)6565

第70回岩国市民文化祭 総合書道展

【日時】 5/15(金)～5/17(日)
9時～17時(初日は13時から、最終日は16時まで)

【場所】 市民文化会館 展示室

【内容】 市内書道団体の作品展示
☎総合書道展実行委員会(網本)
☎090(9733)4073

中央図書館のイベント

【場所】 中央図書館

【対象】 乳幼児と保護者

●ちいさい子のためのおはなし会



【日時】 5/14(木)

10時15分～10時45分

【定員】 40人程度(先着順・当日受付)

●トッキーさんの「わらべうたであそぼ」



【日時】 5/28(木)

10時15分～10時45分

【定員】 15組程度(先着順・当日受付)

【内容】 親子で一緒にわらべうた遊びを楽しむ

☎中央図書館☎(31)0046

こども館にっこのり イベント

【場所】 こども館にっこり

●お琴のミニ演奏会 ～こどもの日～

【日時】 5/9(土) 10時20分～11時

【内容】 琴で季節に合わせた曲を演奏する

●おやこでこうさく

「ぴよんぴよんアニマル」



【対象】 未就学児

【日時】 5/21(木)

11時20分～11時45分

【定員】 5人(先着順・当日受付)

【内容】 牛乳パックを使って、ぴよんぴよんはねる動物のおもちゃを作る

☎こども館にっこり☎(24)0888

地方卸売市場ふれあい朝市



【日時】 5/16(土) 9時30分～

※商品がなくなり次第終了

【場所】 地方卸売市場

【内容】 野菜・果物・水産物・精肉などを販売

※関連店舗や飲食店などは常時開放しています

☎流通課☎(32)7355

岩国運動公園の休園

【休園日時】 6/9(火)

運動公園内(ウオーキングコース含む)の全ての施設が利用できません。施設予約もできませんので注意してください。

☎総合体育館☎(32)7411

岩国運動公園に 新しい階段を設置しました



岩国運動公園第三駐車場付近から県道15号岩国玖珂線へ続く階段が完成しましたので利用してください。

※自転車は利用できません

【開門時間】 7時～21時

☎スポーツ推進課☎(29)5103

個人参加型 バレーボール「個バレ」

【対象】 中学生以上

【日時】 ①5/15(金) ②6/12(金)

19時～21時

【場所】 総合体育館

【定員】 各15人

【内容】 バレーボールをしたい人が集まり、即席のチームを作って試合を行う

【料金】 一般=500円/回

高校生以下=300円/回

【持参】 室内シューズ

【募集】 随時

☎直接、総合体育館受付窓口へ
☎総合体育館☎(32)7411

総合体育館のスポーツ教室

【場所】総合体育館

☎電話またはファクスで (一財)岩国市スポーツ協会へ
(土・日曜、祝日を除く)

☎(一財)岩国市スポーツ協会 **☎FAX**(32)7372

●エスキーテニス初心者教室

【対象】市内に在住する人

【日時】6/4(木)～6/25(木)の毎週
木曜 19時～21時(全4回)

【定員】10人(先着順)

【料金】1,000円(初回持参)

【持参】室内シューズ

【募集】5/1(金)～6/3(水)
(当日受付可)

●初心者フリーテニス教室

【対象】市内に在住または勤務する
初心者の人

【日時】5/25(月)、6/5(金)、6/8(月)
6/15(月)、6/22(月)、6/29(月)
9時30分～11時30分(全6回)

【定員】10人(先着順)

【料金】2,000円(初回持参)

【募集】5/1(金)～5/22(金)

初心者弓道教室

【対象】市内に在住または勤務・通
学している高校生以上の人

【日時】5/9(土)～6/27(土)の毎週
土曜 13時30分～15時30分(全
8回)

【場所】弓道練習場(御庄4-117)

【定員】5人(先着順)

【料金】2,000円(初回持参)

※道具は貸し出します

【募集】5/1(金)～5/8(金)

☎電話で (一財)岩国市スポーツ
協会または岩国市弓道連盟へ

☎(一財)岩国市スポーツ協会

☎(32)7372

岩国市弓道連盟(武内)

☎(46)0363

●前期バウンドテニス教室

【対象】市内に在住または勤務する
人

【日時】6/8(月)、6/15(月)、6/22(月)
9時30分～11時30分(全3回)

【定員】10人(先着順)

【料金】1,000円(初回持参)

【持参】室内シューズ

【募集】5/1(金)～5/29(金)

●前期ミニテニス教室

【対象】市内に在住または勤務する
人

【日時】5/28(木)、6/4(木)、6/11(木)
13時30分～15時30分(全3回)

【定員】25人(先着順)

【料金】1,000円(初回持参)

【募集】5/1(金)～5/15(金)

初心者のための バレーボール教室(前期)

【対象】市内に在住する小・中学生

【日時】5/9(土)～6/20(土)の毎週
土曜(5/30(土)を除く)
18時～19時30分(全6回)

【場所】岩国商業高校 体育館

【定員】15人(先着順)

【料金】3,000円(スポーツ保険代
含む、初回持参)

【募集】5/1(金)～

☎メールで氏名、生年月日、学年、
性別を岩国バレーボール協会へ

☎岩国バレーボール協会

☎090(1356)6274

☎iwakuniva@ymail.ne.jp

初心者テニス教室

【対象】市内に在住または勤務する
初心者の人

【日時】6/4(木)～7/23(木)の毎週
木曜 18時30分～21時(全8回)
(予備日=7/30(木)、8/6(木)、
8/20(木)、8/27(木))

【場所】テニスコート

【定員】50人(先着順)

【料金】4,000円(初回持参)

【持参】硬式用テニスラケット、テ
ニスシューズ

※10人程度はラケット貸し出し可

【募集】5/1(金)～5/25(月)

☎電話またはメールで氏名、住所、
年齢、電話番号、メールアドレス
を岩国テニス協会へ

※受信確認メールが届かない場合
は、問い合わせてください

☎岩国テニス協会(森脇)

☎090(4891)8872(18時以降)

☎yasuhr-moriwk@world.
ocn.ne.jp

前期初心者 アーチェリー教室

【対象】市内および近郊に在住する
10歳以上の人

【日時】6/6(土)～6/27(土)の毎週
土曜 13時～17時(全4回)

【場所】アーチェリー場

【定員】15人(先着順)

【料金】3,500円(初回持参)

【募集】5/1(金)～6/5(金)

(土・日曜、祝日を除く)

☎電話またはファクスで (一財)
岩国市スポーツ協会へ

☎(一財)岩国市スポーツ協会

☎FAX(32)7372



科学センターの 科学教室



【場所】科学センター

【募集】5/1(金)9時～5/11(月)17時

●岩国の海の不思議!～身近な海の満ち引きの謎を解き明かそう～

【対象】市内に在住または通学する小学4～6年生

【開催日】6/7(日)

【講師】酒井秋絵氏 (大島商船高等専門学校助教)

●レベルアップ科学教室

専門家と学ぶ海洋物理学

【対象】市内に在住または通学する中学生(同伴者1人まで参加可)

【開催日】6/7(日)

【講師】酒井秋絵氏 (大島商船高等専門学校助教)

●燃やせ! 燃焼不思議実験

【対象】市内に在住または通学する小学4～6年生

【開催日】6/14(日)

【講師】山口合同ガス株式会社

●KRY気象予報士 山本昇治が教える雲の不思議講座

【対象】市内に在住または通学する小学生

【開催日】6/20(土)

【講師】山本昇治氏

●プラネタリウム (夏の星座)

【対象】誰でも

【開催日】6/28(日)

【講師】科学センター職員

甲 ホームページから

乙 科学センター ☎ (22) 0122

イベント情報を一覧で閲覧できます



シンフォニア岩国の公演

●ズーラシアンブラス「音楽の絵本」～チェンバーオーケストラ～



【日時】8/23(日) 14時～
開場=13時15分

【場所】シンフォニア岩国
コンサートホール

【料金・全席指定】3,000円
25歳以下の学生=1,500円

※0歳から入場可

※3歳未満の子どもの膝上鑑賞は
チケット不要

【販売】5/12(火) 10時～

●日生劇場ファミリーフェスティ
ヴァル2026 音楽劇「アヤと
ピノッキオの冒険」



美山加恋



DJみそしると
MCごはん

【日時】9/5(土) 13時～
開場=12時15分

【場所】シンフォニア岩国
コンサートホール

【料金・全席指定】4,000円
25歳以下の学生=2,000円

※3歳から入場可

【販売】5/12(火) 10時～

甲 乙 シンフォニア岩国

☎ (29) 1600

岩国徴古館 の企画展



●岩国徴古館新収蔵資料展2026

【期間】5/10(日)まで

【場所】岩国徴古館

【内容】岩国徴古館が令和6・7年
度に、新たに収蔵した資料を中
心に紹介

乙 岩国徴古館 ☎ (41) 0452

岩国徴古館の講座

【募集】5/3(祝) 9時～

●写真で見る山代～「錦町史民俗
編」のころ～

(その6 食べ物・農作業)

【日時】5/17(日) 10時～11時30分

【場所】サンライフ岩国 大会議室

【定員】50人程度(先着順)

【講師】金谷匡人氏

(元山口県文書館副館長)

甲 申込フォームまたは
電話から



●古文書講座

【場所】サンライフ岩国 大会議室
※どちらのクラスも初めての人は
テキスト代500円が必要

○初級クラス(前期2回目)

【日時】5/17(日) 13時30分～15時

【定員】50人程度(先着順)

【内容】読みやすい古文書を実践的
に読み進める

○基礎クラス(前期3回目)

【日時】6/7(日) 13時30分～15時

【定員】50人程度(先着順)

【内容】文字の調べ方や文章の読み
方など基本事項を押さえる

甲 乙 岩国徴古館 ☎ (41) 0452



サンライフ岩国の講座

【対象】市内在住または勤務する人

【場所】サンライフ岩国

【料金】各1,000円

●ハンドマッサージとAI顔・肌診断講座

【日時】5/16(土) 10時～11時30分

【定員】10人(先着順)

※5人以下の場合は実施しません

【内容】ハンドマッサージとAIによる顔と肌の診断体験

【募集】5/1(金)～5/15(金)

●100年歩ける！正しいウォーキング講座

【日時】5/23(土) 10時～11時

【定員】15人(先着順)

※8人以下の場合は実施しません

【内容】正しい歩き方を学ぶ

【持参】室内シューズ

【募集】5/1(金)～5/20(水)

申間サンライフ岩国 ☎(43)3505

デイキャンプ

【対象】小学5・6年生

【日時】5/30(土) 8時～16時

【場所】二鹿野外活動センター

※集合・解散場所＝総合体育館

【定員】20人(先着順)

【料金】3,000円(当日持参)

【持参】山登りに適した服装(サンダル、ショルダーバッグ不可)、帽子、着替え、軍手、水筒、屋内シューズ、雨具など

【募集】5/7(木)～5/20(水)

(土・日曜を除く)

☎電話またはファクスで(一財)岩国市スポーツ協会へ

※承諾書の記入が必要

☎(一財)岩国市スポーツ協会

☎FAX(32)7372

働く婦人の家の講座

【対象】市内在住または勤務する人

【場所】働く婦人の家

●眉の描き方&リップカラー選び

【日時】5/27(水) 10時～11時

【定員】12人(先着順)

【内容】理想的な眉の描き方を学ぶ講座とパーソナルカラーを活用したリップカラー選び体験

【持参】筆記用具

【募集】5/1(金)～5/20(水)

●暑い夏もニコニコ元気！熱中症予防

【日時】6/5(金) 10時～11時

【定員】16人(先着順)

【内容】正しい水分補給法と熱中症になりにくい生活・体力づくりを学ぶ

【持参】筆記用具

【募集】5/1(金)～5/29(金)

二鹿おやこ
ホタルハイキング

【対象】小学生とその保護者(小学生を含む家族であれば、中学生以上や未就学児の参加も可)

【日時】①6/6(土) ②6/13(土)
17時～21時

※小雨決行

【場所】二鹿野外活動センター

※現地集合、現地解散

【定員】各30人程度(先着順)

【内容】火起こし体験、夕食(カレー)作り、蛍ハイキング

【料金】1,000円/人
(夕食の食材費込み)

※5歳未満の幼児は無料

【持参】動きやすい服装(長袖・長ズボン)、運動靴、軍手、懐中電灯、虫除けスプレー、雨具

【募集】5/18(月) 9時～

申間総合体育館 ☎(32)7411

●生成AIを使ってLINEスタンプを作ろう

【日時】5/20(水) 10時～11時30分

【定員】16人

※応募者多数の場合は抽選

【内容】生成AIを使ってLINEスタンプの作り方を学ぶ

【料金】1,000円

【持参】スマートフォン・筆記用具

【募集】5/1(金)～5/17(日)

●美姿勢ウォーキング

【日時】6/14(日) 10時～11時30分

【定員】15人(先着順)

【内容】正しい姿勢と歩き方を学ぶ

【料金】1,000円

【募集】5/1(金)～6/5(金)

申間働く婦人の家 ☎(22)0490

ミクロ生物館
の企画展

●ミクロ生物館にクリオネがやって来る！

【日時】5/1(金)～5/31(日)
9時30分～16時30分

※休館日を除く

【場所】ミクロ生物館

【内容】「流氷の妖精」クリオネの生体展示

☎ミクロ生物館 ☎(62)0160

くらしの相談窓口

市政相談

市政に対するご意見やご要望など
毎週月～金曜（市政相談室）
☎市政相談室 ☎(29) 5017 ☎(22) 2866

行政相談（行政相談委員）

国の行政に関するご意見やご要望など
6/2（火） 9時30分～12時（由宇文化会館）
☎由宇総合支所地域振興課 ☎(63) 1111
6/9（火） 9時～12時（錦公民館）
☎錦総合支所地域振興課 ☎(72) 2110
6/9（火） 10時～12時（総合センター奏 玖珂）
☎玖珂支所地域振興班 ☎(82) 2511
6/9（火） 10時～12時（美川コミュニティセンター）
☎美川支所地域振興班 ☎(76) 0329
6/11（木） 10時～12時（美和老人福祉センター）
☎美和総合支所地域振興課 ☎(96) 1111
6/11（木） 10時～12時（市役所4階会議室43）
6/25（木） 10時～12時（市役所5階会議室52）
☎市政相談室 ☎(29) 5017
6/12（金） 10時～12時（周東中央福祉会館相談室）
☎周東総合支所地域振興課 ☎(84) 1111

無料法律相談

6/4（木） 9時～16時 定員16人（市役所会議室）
6/18（木） 9時～12時 定員8人（市役所会議室）
※前日の9時から電話予約（先着順）、1人20分間
☎予約専用 ☎(22) 0320
6/17（水） 10時～15時（総合センター奏 玖珂）
☎社会福祉協議会玖珂支部 ☎(82) 3231 ※要予約

有料法律相談

毎週火曜 14時～16時
（山口県弁護士会岩国地区会館）
※1人30分間5,000円
※交通事故相談（第1・3木曜）14時～16時30分は無料
☎山口県弁護士会岩国地区会館岩国法律相談センター
☎0570-064-490 ※要予約

司法書士無料法律相談

6/13（土）、27（土） 13時～17時（福祉会館）
※前々日の17時まで予約受付
☎山口県司法書士会 ☎083-924-5220 ※要予約

法テラス

毎週月～土曜 9時～21時 ※土曜は17時まで
☎ ☎0570-078374 ☎03-6745-5600 (IP)

高齢者・障がい者のための電話法律相談

6/9（火）、23（火） 10時～12時、13時～15時（山口県弁護士会）
☎相談専用 ☎083-920-8730
山口県弁護士会 ☎083-922-0087

行政書士無料相談

6/3（水） 13時30分～15時30分（総合センター奏 玖珂）
☎社会福祉協議会玖珂支部 ☎(82) 3231
6/3（水） 13時30分～16時（周東中央福祉会館相談室）
6/9（火） 13時30分～15時30分（由宇文化会館）
6/11（木） 13時30分～15時30分（市役所相談室・要予約）
☎山口県行政書士会岩国支部 ☎090-9410-0363

土地家屋調査士・司法書士合同無料相談

6/17（水） 9時～12時（市役所4階会議室43）
※定員6人、1人30分間
前日の9時から電話予約（先着順）
☎予約専用 ☎(22) 0320

税金の無料相談会

6/23（火） 9時～12時（市内の各税理士事務所）
※相談日は事務所ごとに変換することがあります
☎中国税理士会岩国支部 ☎(31) 7975

社会保険労務士無料相談

6/5（金） 10時～12時（市役所4階相談室）
☎山口県社会保険労務士会岩国支部 ☎(22) 7548

労働相談

毎週水曜 9時～17時 ※祝日を除く（こども館2階）
☎労働相談窓口 ☎(22) 0160

就職相談（キャリアカウンセリング）

毎週月～金曜 9時～18時30分
毎週土曜、第2・4日曜 9時～16時50分
☎山口しごとセンター ☎083-974-5120 ※要予約
●若年無業者（15歳～49歳）の心理面談
6/12（金） 9時～17時（市役所2階会議室21）
●若年無業者（15歳～49歳）のキャリア面談
6/4（木）、11（木）、18（木） 9時～17時
（市役所2階会議室21）
☎しゅうなん若者サポートステーション
☎0834-27-6270 ※要予約

男女共同参画相談

毎週月～金曜（男女共同参画室）
☎相談専用 ☎(29) 1155

こころの健康相談

6/5(金) 14時～16時(岩国市保健センター)
☎岩国市保健センター ☎(24)3751 ※要予約

ヤングテレホン岩国

毎週月～金曜 9時30分～17時(青少年課)
☎相談専用 ☎(43)0900
☎0120-22-7830 ※携帯不可

24時間子どもSOSダイヤル

24時間受付(やまぐち総合教育支援センター)
☎相談専用 ☎0120-0-78310

人権相談

法務局職員 毎週月～金曜 8時30分～17時15分
人権擁護委員 毎週月・火・木・金曜 9時～16時
(法務局常設相談所)

6/1(月) 10時～12時(高根出張所)
6/2(火) 9時30分～12時(由宇文化会館)
6/2(火) 9時30分～12時(本郷ふるさと交流館)
6/3(水) 9時～12時(市役所2階会議室22)
6/3(水) 10時～12時(美和老人福祉センター)
6/4(木) 9時30分～12時(総合センター奏 玖珂)
6/4(木) 9時30分～11時30分(祖生公民館)
6/4(木) 10時～12時(美川コミュニティセンター)
☎山口地方法務局岩国支局 ☎(43)1125

心配ごと相談

毎週月～金曜 8時30分～17時
(美川コミュニティセンター)
☎社会福祉協議会美川支部 ☎(76)0069 ※要予約
6/2(火) 9時30分～12時(由宇文化会館)
☎社会福祉協議会由宇支部 ☎(63)3022
6/8(月) 10時～11時30分(周東中央福祉会館相談室)
☎社会福祉協議会周東支部 ☎(84)1100
6/11(木) 10時～12時(美和老人福祉センター)
☎社会福祉協議会美和支部 ☎(96)0600
6/15(月) 9時～11時30分(錦公民館)
☎社会福祉協議会錦支部 ☎(72)2211

認知症相談会

6/1(月) 10時～12時(由宇保健センター)
6/2(火) 10時～12時(美川保健センター)
6/9(火) 10時～12時(市役所)
6/15(月) 10時～12時(総合センター日向 周東)
6/16(火) 10時～12時(岩国市保健センター)
☎高齢者支援課 ☎(29)2566 ※要予約

家族介護者相談

6/8(月) 9時30分～11時30分
(各地域包括支援センター)
☎高齢者支援課 ☎(29)2566 ※要予約

交通事故相談

毎週月・火・木・金曜 9時～17時
☎山口県交通事故相談所 ☎083-933-2623

補聴器相談

6/1(月) 9時30分～12時(錦公民館)
☎社会福祉協議会錦支部 ☎(72)2211
6/1(月) 13時30分～15時(美川コミュニティセンター)
☎社会福祉協議会美川支部 ☎(76)0069
6/25(木) 9時30分～12時(本郷山村センター)
☎社会福祉協議会本郷支部 ☎(22)1220

消費生活相談

毎週月～金曜 9時～12時、13時～17時
☎岩国市消費生活センター ☎(22)1157 ☎188
毎週月～金曜 8時30分～17時
☎山口県消費生活センター ☎083-924-0999

消費生活ワンポイント講座

242. フリマサービスのトラブルに注意!

●相談内容

フリマサービスで好きなブランドのバッグが出品されていたので購入した。後日、ブランドの箱に入ったバッグが届き、本物だと思ったので受取評価をした。その後バッグを箱から出すと質感に違和感があったため、質店に見せたら偽物だと分かった。出品者に返品・返金のメッセージを送ったが返信がない。

●今回の助言

フリマサービスではトラブルが発生した場合、当事者間で解決を図ることが求められています。そのため利用規約などをよく読み、使い方を理解した上で利用することが大切です。

届いた品が問題ないことを確認した上で、受取評価をしましょう。困ったときは消費生活センターにご相談ください。

☎消費生活センター ☎(22)1157

日曜・祝日・
夜間の急病

医師会病院救急センター

住所：室の木町三丁目6-12
☎(21)1199

受付時間

- 月曜：19時～21時30分(内科)
 - 火曜～土曜：19時～21時30分(内科・外科)
 - 日曜・祝日：9時～16時30分(内科)
9時～18時(外科)
9時～11時30分(小児科・歯科)
- 来院型オンライン診療 ※事前に電話連絡が必要
- 木曜・日曜：19時～21時30分(小児科)
 - ※4歳以上の子どもに限る
 - 日曜・祝日：17時～21時30分(内科)
 - ※17時～19時は医師が対面診察する場合あり

救急医療の相談は

- 救急相談センター
(広島広域都市圏・備後圏域)
☎#7119
携帯電話からは☎082(246)2000
24時間365日対応
- 小児救急医療電話相談
対象：15歳未満の子供
☎#8000
利用できない場合は☎083(921)2755
毎日19時～翌朝8時

休日当番医 9時～17時(受付は16時30分まで) ※歯科：9時～12時(受付は11時30分まで)

5/17(日)

岩本医院 周東町 ☎(84)0011

5/24(日)

錦中央医院 錦町 ☎(72)2321
藤政歯科医院 周東町 ☎(84)1137

5/31(日)

玖珂クリニック 玖珂町 ☎(82)6611

6/7(日)

河郷診療所 周東町 ☎(85)0010
松田歯科医院 美和町 ☎(95)0118

6/14(日)

松井医院 周東町 ☎(84)0035

※上記は変更になる場合があります。当日の新聞や市ホームページなどでご確認ください
※急患以外の場合はご遠慮ください
☎地域医療課☎(29)5011



休日・救急医療

錦中央医院 ※内科：月～金

5/16～6/15の診療科目

5/18(月) 整形外科(午前)	6/1(月) 整形外科(午前)
5/19(火) 耳鼻科(午前)	6/2(火) 耳鼻科(午前)
5/20(水) 泌尿器科(午前)	6/3(水) 泌尿器科(午前)
5/21(木) 眼科(午前)	6/4(木) 眼科(午前)
5/25(月) 整形外科(午前)	6/8(月) 整形外科(午前)
脳外科(午後)	脳外科(午後)
5/26(火) 耳鼻科(午前)	6/9(火) 耳鼻科(午前)
5/27(水) 泌尿器科(午前)	6/10(水) 泌尿器科(午前)
5/28(木) 眼科(午前)	6/11(木) 眼科(午前)
	6/12(金) 皮膚科(午前)
	6/15(月) 整形外科(午前)

☎錦中央医院 ☎(72)2321



美和病院 ※内科：月～金

5/16～6/15の診療科目

5/19(火) 眼科(午前)、皮膚科(午前)
5/22(金) 小児科(午後)
5/26(火) 眼科(午前)、皮膚科(午前)
5/27(水) 整形外科(午前)
6/2(火) 眼科(午前)、皮膚科(午前)
6/5(金) 皮膚科(午前)
6/9(火) 眼科(午前)、皮膚科(午前)
6/10(水) 整形外科(午前)

☎美和病院 ☎(96)1155



※4月15日時点の情報です。
変更になる場合があります。