中学生にスポーツ・文化芸術活動の場を。指導者×クラブ・団体のマッチングを支援するウェブサイトができました。

やまぐち部活動改革応援バンク

スポーツ・文化芸術

つなぐ NAVI

ホームページ公開！

ブカツ、カワル。

部活動の地域移行に関わる地域クラブ活動等の指導者や、活動の場としてのスポーツ・文化芸術活動団体を探すことができるウェブサイトです。

少子化が進む中、公立中学校において地域によっては、部活動の小規模化が進行し、特に、団体競技では学校単位の充実した部活動の維持が困難な状況が生じています。

このため、県では、学校部活動の段階的な地域移行等を進めることにより、将来にわたり本県の子どもたちがスポーツ・文化芸術活動に継続して親しむ機会を確保していくこととしています。

当サイトの利用を通じて、地域の指導者と中学生の活動の場となるクラブ・団体のマッチングが促進され、子どもたちが安心安全に地域スポーツ・文化芸術活動を楽しみ、成長できる環境を整えることをめざします。

https://tsunagu-navi.jp

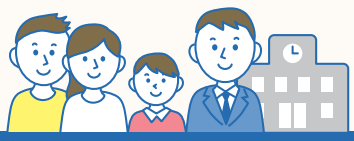

山口県

（運営）山口県観光スポーツ文化部スポーツ推進課　地域スポーツ班

〒753-8501 山口県山口市滝町1番1号　Tel:083-933-2435 ／ Fax:083-933-2439

やまぐち部活動改革応援バンク
スポーツ・文化芸術 つなぐ NAVI で、できること

それぞれの立場から、必要な情報を探して相手にコンタクトを取ることができます。

指導者／スポーツ・文化芸術団体バンクに登録するにはウェブサイトからのお手続きが必要です。

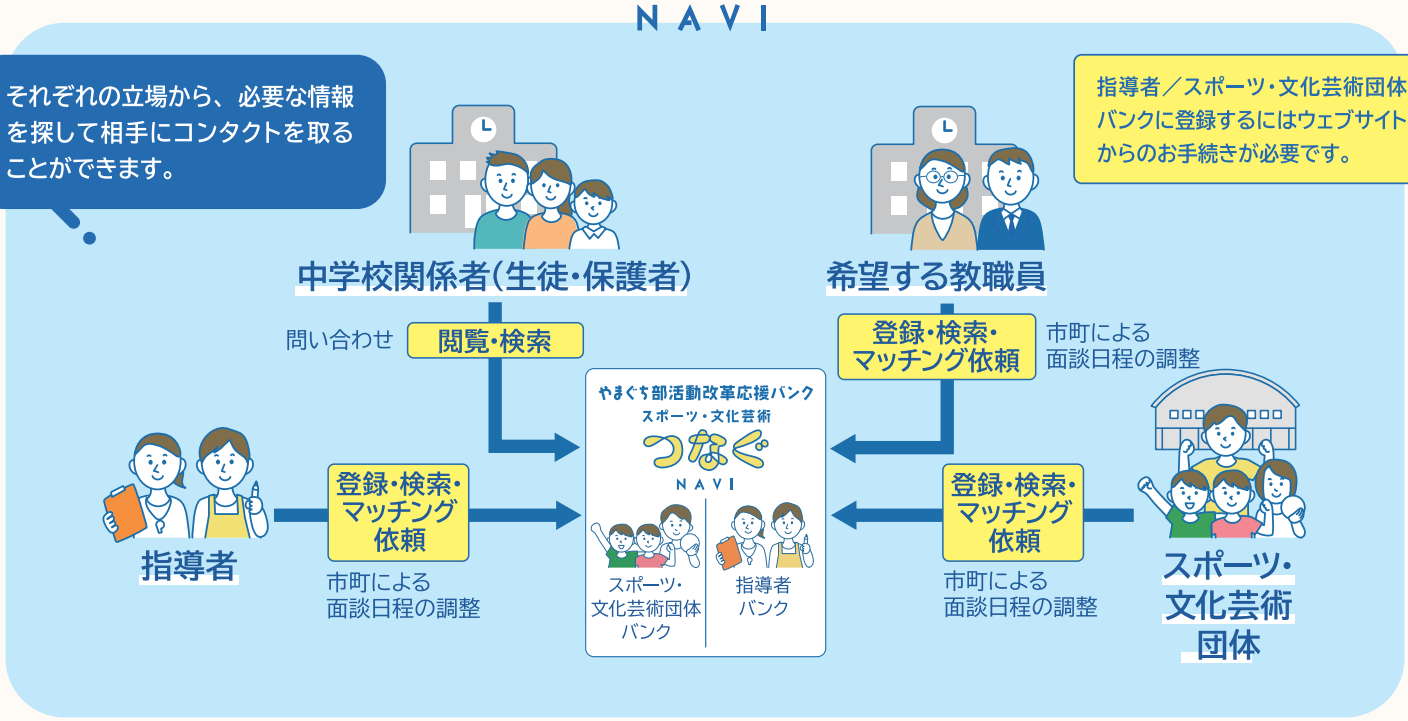

サイトの使い方

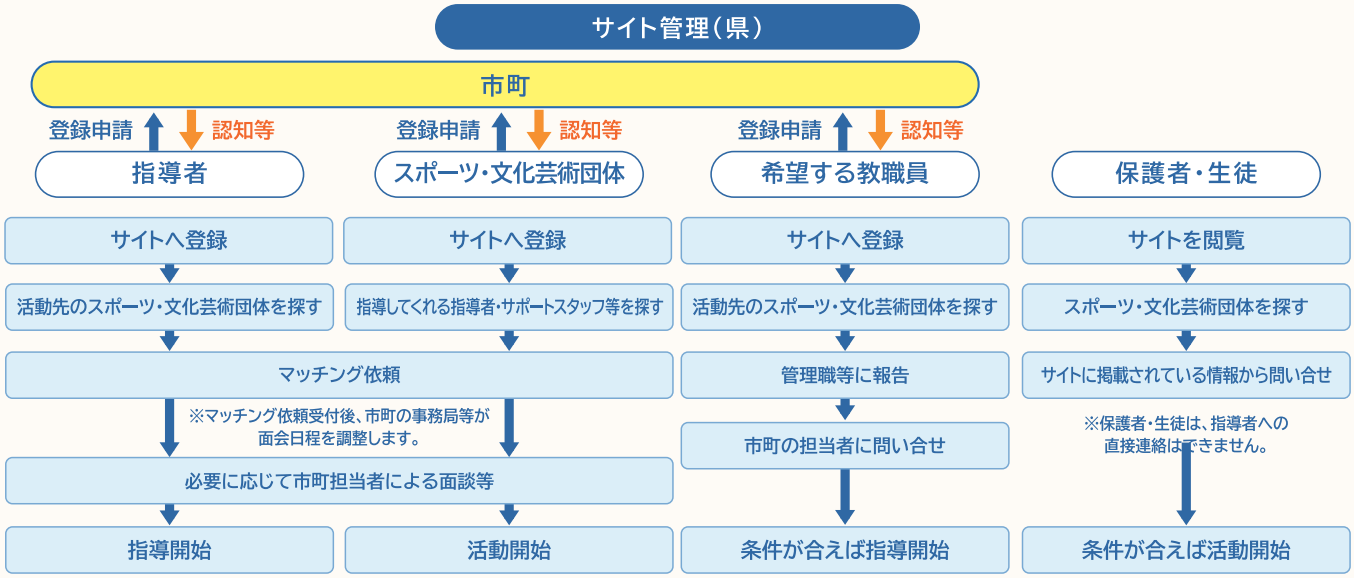

指導者やクラブ・団体 登録募集中！

登録すると、自分の情報がウェブサイトに掲載され、マッチングのしくみを使う事ができます。

指導者に登録する

中学校のスポーツ・文化芸術の指導に興味をお持ちの地域の方へ。指導を受けたい方とのマッチングができます。

クラブ・団体を登録する

スポーツ・文化芸術活動を行っている県内のクラブ・団体の方。指導者とのマッチングができます。

登録はこちらから

https://tsunagu-navi.jp