岡の迫ため池　浸水区域

【ため池　諸元】
総貯水量　1,400　m^3
堤高　6.4　m

1:5,000

岡の迫集会所

岡の迫ため池

10分
5分
15分
5分
10分
15分
20分
20分
30分
30分
40分
40分
50分
50分
60分
60分

上流域の雨量や河川水位にもご注意ください。

雨量・河川水位情報

山口県土木防災情報システム
パソコン用
http://y-bousai.pref.yamaguchi.lg.jp/
携帯用
http://y-bousai.pref.yamaguchi.lg.jp/k/
スマートフォン用
http://y-bousai.pref.yamaguchi.lg.jp/sp/
下関地方気象台
http://www.jma-net.go.jp/shimonoseki/
気象庁
http://www.jma.go.jp/jma/index.html

緊急連絡先	
美和総合支所農林建設課	0827-96-1112
岩国市危機管理課	0827-29-5119
岩国市農林振興課	0827-29-5113
岩国地区消防組合消防本部	0827-31-0119
岩国警察署	0827-24-0110
山口県岩国農林水産事務所農村整備部	0827-29-1550

【避難場所位置図】

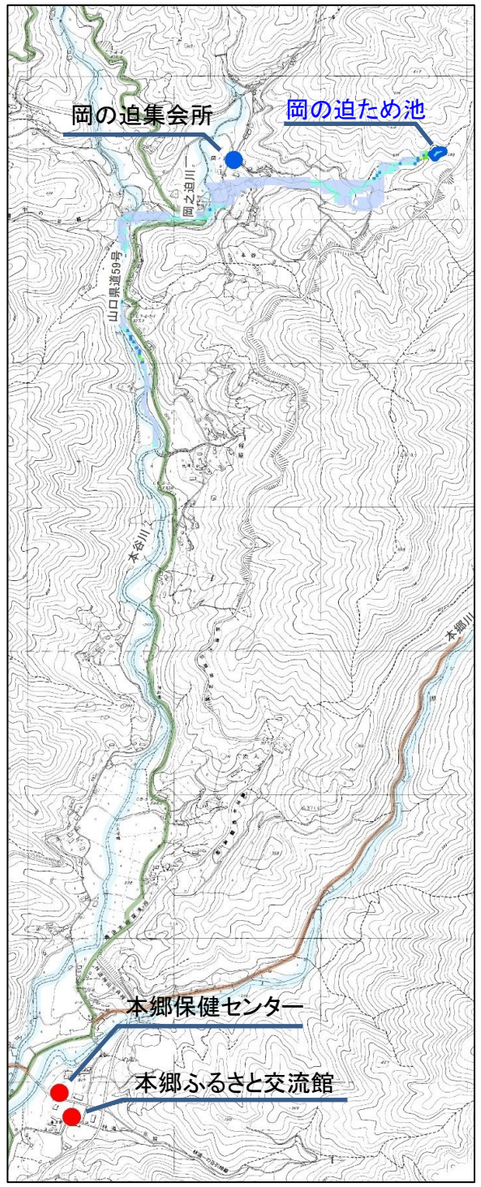

凡例

- ため池
- 指定避難場所
- 広域避難場所
- 公共施設

浸水深	
0.2m未満の区域	大人の膝までつかる程度
0.2m～0.5m未満の区域	
0.5m～1.0m未満の区域	大人の腰までつかる程度
1.0m～2.0m未満の区域	1階の軒下まで浸水する程度
2.0m～3.0m未満の区域	2階の床下まで浸水する程度
3.0m～5.0m未満の区域	2階の軒下まで浸水する程度
5.0m以上の区域	2階が水没する程度

0　50　100　200　300 m