

6 基地周辺の生活環境の整備

(1) 基地周辺整備事業

防衛施設の設置・運用に起因して、周辺住民の生活や事業活動に障害を与えることがあるため、関係住民の生活の安定及び福祉の向上に寄与することを目的とした「防衛施設周辺の整備等に関する法律」が昭和41年7月に制定され、この法律に基づき周辺の整備事業が各種実施されてきたが、都市化の進展、住民の生活環境保全に対する意識の高揚等に伴い、この法律では十分な対応ができなくなったため、抜本的に強化改善された「防衛施設周辺の生活環境の整備等に関する法律」〔資料2(4)〕が、昭和49年6月に制定された。

ア 障害防止工事の助成 (法第3条)

「防衛施設周辺の生活環境の整備等に関する法律」第3条に基づき、次の事業に対し、その費用の全部又は一部が国から補助される。

- ① 重車両の頻繁な使用、防衛施設の整備のための土地等の形質の著しい変更等により生じる障害を防止又は軽減するために、農・漁業用施設、道路、河川、水道、下水道等について必要な工事を行うとき。
- ② 米軍（自衛隊を含む）の航空機の離着陸等による騒音を防止又は軽減するために、学校、病院等について必要な工事を行うとき。



東小・中学校（防音工事）

表 6 - 1 補助金額一覧表 (法第 3 条)

(単位：千円)

事業名 (工事箇所等)	H25年度以前	H26年度	H27年度	H28年度	H29年度	H30年度	合計
	事業費 補助額	事業費 補助額	事業費 補助額	事業費 補助額	事業費 補助額	事業費 補助額	事業費 補助額
東小・中学校						48,826	48,826
						48,826	48,826
東小学校	520,971						520,971
	449,272						449,272
〃 (講堂)	35,618						35,618
	29,456						29,456
東中学校	406,944						406,944
	374,324						374,324
〃 (講堂)	236,017						236,017
	212,552						212,552
川下小学校	478,223						478,223
	426,736						426,736
〃 (講堂)	236,922						236,922
	210,520						210,520
川下中学校	454,943						454,943
	413,829						413,829
〃 (講堂)	63,606						63,606
	54,609						54,609
愛宕小学校	385,735						385,735
	343,634						343,634
〃 (講堂)	14,298						14,298
	13,965						13,965
装港小学校	171,237						171,237
	151,682						151,682
〃 (講堂)	9,848						9,848
	7,928						7,928
灘小学校	215,437						215,437
	161,006						161,006
〃 (講堂)	24,979						24,979
	24,979						24,979
灘中学校	147,933						147,933
	134,976						134,976
〃 (講堂)	182,073						182,073
	137,161						137,161
麻里布小学校	717,940						717,940
	658,489						658,489
〃 (講堂)	58,284						58,284
	34,488						34,488
麻里布中学校	215,831						215,831
	162,634						162,634

(単位：千円)

事業名 (工事箇所等)	H25年度以前	H26年度	H27年度	H28年度	H29年度	H30年度	合計
	事業費 補助額	事業費 補助額	事業費 補助額	事業費 補助額	事業費 補助額	事業費 補助額	事業費 補助額
〃 (講堂)	173,845						173,845
	119,029						119,029
中洋小学校	155,284						155,284
	118,841						118,841
中洋小学校 (講堂)	98,489						98,489
	76,881						76,881
通津小学校	198,099						198,099
	146,228						146,228
〃 (講堂)	14,435						14,435
	14,182						14,182
通津小学校 通西分校	28,429						28,429
	21,265						21,265
通津中学校	134,393						134,393
	100,971						100,971
〃 (講堂)	14,677						14,677
	14,642						14,642
岩国小学校	389,191						389,191
	270,408						270,408
〃 (講堂)	12,948						12,948
	12,524						12,524
岩国中学校	164,827						164,827
	142,051						142,051
〃 (講堂)	69,553						69,553
	53,388						53,388
平田小学校	186,774						186,774
	185,821						185,821
〃 (講堂)	147,697						147,697
	114,276						114,276
平田中学校	62,756						62,756
	61,408						61,408
〃 (講堂)	34,459						34,459
	34,141						34,141
小瀬小学校	107,654						107,654
	80,876						80,876
柱島小・中学校	189,617						189,617
	136,055						136,055
端島小・中学校	95,248						95,248
	69,649						69,649
黒島小・中学校	54,902						54,902
	41,115						41,115
ひがし保育園	88,165						88,165
	54,174						54,174
かわしも保育園	34,458						34,458
	31,342						31,342

(単位：千円)

事業名 (工事箇所等)	H25年度以前	H26年度	H27年度	H28年度	H29年度	H30年度	合計
	事業費 補助額	事業費 補助額	事業費 補助額	事業費 補助額	事業費 補助額	事業費 補助額	事業費 補助額
くろいそ保育園	12,792						12,792
	12,792						12,792
えきまえ保育園	11,989						11,989
	11,977						11,977
騒音防止事業 小計	7,057,520	0	0	0	0	48,826	7,106,346
	5,926,276	0	0	0	0	48,826	5,975,102
川下地区排水施設 (川下ポンプ場・三角町)	34,517						34,517
	34,334						34,334
基地周辺防止対策 (三角町)	28,577						28,577
	28,577						28,577
川下地区排水路 (中津ポンプ場)	172,677						172,677
	169,397						169,397
愛宕通信所 周辺排水路	274,763						274,763
	239,131						239,131
中津用排水路	27,254						27,254
	22,302						22,302
川下地区排水路	9,657,083						9,657,083
	8,209,989						8,209,989
中津ポンプ場 排水施設	1,212,710						1,212,710
	1,212,710						1,212,710
愛宕地区排水	2,987,105	241,090	327,933	117,100	118,381	98,317	3,889,926
	2,323,431	190,304	234,727	108,915	84,517	99,024	3,040,918
中津幹線管きよ			19,339	101,567	102,429	114,848	338,183
			19,339	101,567	102,429	114,848	338,183
旭町ポンプ場再構築						100,887	100,887
						70,620	70,620
排水施設整備事業 小計	14,394,686	241,090	347,272	218,667	220,810	314,052	15,736,577
	12,239,871	190,304	254,066	210,482	186,946	284,492	13,366,161
向今津2号線 (向今津連帆線)	88,838						88,838
	80,400						80,400
車34号線 (今津飛行場線)	52,138						52,138
	33,119						33,119
道路整備事業 小計	140,976	0	0	0	0	0	140,976
	113,519	0	0	0	0	0	113,519
3条合計	21,593,182	241,090	347,272	218,667	220,810	362,878	22,983,899
	18,279,666	190,304	254,066	210,482	186,946	333,318	19,454,782

- イ 住宅防音工事の助成 (法第4条)
- 移転の補償等 (法第5条)
- 緑地帯の整備 (法第6条)

これらはいずれも、「防衛施設周辺の生活環境の整備等に関する法律」に基づき、飛行場の周辺を航空機騒音の被害の度合により、第一種（WECPNL75以上）、第二種（WECPNL90以上）、第三種（WECPNL95以上）と区域を指定し、第一種区域内は住宅の防音工事の助成を、第二種区域は土地の買入れ及び移転補償を、それぞれ権利者の希望により国が行い、第三種区域は緑地帯等の緩衝地帯とされている。〔図6-1〕

※平成25年4月1日以降に各区域を指定する際には新たな評価指標で指定される。

◇ 住宅防音工事

国が指定する第一種区域（75W以上）に所在する住宅（区域指定の際に所在する住宅）で、居住のために使われている建物を対象とする。

1) 新規防音工事

初めて行う住宅防音工事で、世帯人員に応じて2居室以内の居室を対象とする。

（平成21年度まで実施され、その後は一挙防音工事で実施）

2) 追加防音工事

新規防音工事を実施した住宅を対象に行い、世帯人員に応じ5居室を限度として、家族数+1居室から新規防音工事を実施した居室数を除いた居室数までを対象とする。

3) 一挙防音工事

初めて行う防音工事で世帯人員に応じ5居室を限度として、家族数+1居室までの居室数を対象とする。

4) 防音区画改善工事

バリアフリー対応住宅等¹⁾を対象として、世帯人員が4人以下は5居室まで、5人以上は世帯人員に1を加えた居室数を対象とする。

5) 外郭防音工事

住宅全体を対象に行う工事であり85W以上の区域で、初めて防音工事を行う住宅、新規防音工事を実施した住宅及び一挙防音工事又は追加防音工事が完了してから10年以上経過した住宅を対象とする。また、75W～85Wの区域において、初めて防音工事を行う鉄筋コンクリート造の集合住宅も対象とする。

6) その他

◇ 建替防音工事

第一種区域を指定の際に所在する住宅が建て替えられ、代替性・継続性が認められ、次に掲げるいずれかの要件を備える住宅を対象とする。

ただし、従前の住宅が防音工事済みである場合は、防音工事後 10 年以上経過した住宅を対象とする。

- ① 老朽化に伴う建替住宅
- ② 地震、台風等の災害又は火災等（従前の住宅の滅失時における所有者又は当該従前の住宅に関する所有権以外の権利を有する者の責めに帰すことのできない事由に限る）による滅失又は損壊に伴う建替住宅
- ③ 都市計画法第 11 条第 1 項各号に掲げる都市施設の整備又は同法第 12 条第 1 項各号に掲げる市街地開発事業の実施による移転に伴う建替住宅
- ④ 環境整備法第 5 条第 1 項による移転（第 1 種区域への移転が社会生活上止むを得ないと認められるものに限る。）に伴う建替住宅
- ⑤ 経年の生活様式の変化に伴う建替住宅

◇ 空気調和機器機能復旧工事

住宅防音工事により設置した空気調和機器（換気設備及び冷暖房機）で、工事完了の日から 10 年以上経過し、その機能の全部または一部を保持していないものを対象として、その機能を復旧する工事であり、補助率は 90%となる。ただし、補助金の交付を受ける者が生活保護法第 6 条第 1 項に規定する被保護者などである場合の補助率は 100%となる。

◇ 防音建具機能復旧工事

住宅防音工事により設置した外部開口部の防音建具が、工事完了の日から 10 年以上経過し、その機能の全部または一部を保持していない場合、その機能を復旧する工事で、補助率は 100%となる。

1) バリアフリー対応住宅等

- ※1 バリアフリー対応住宅：住宅内の段差等の障害を除く、又は廊下等に手摺り等の補助器具を設置するなど障害者や高齢者等の生活等に配慮された様式の住宅。
- ※2 フレックス対応住宅：浴室、便所、台所等の設備のある部分を除いた居室部分の区画が、可動式の間仕切りにより、家族構成あるいは生活様式の変化に伴う必要性に応じて自由に変えられる住宅。

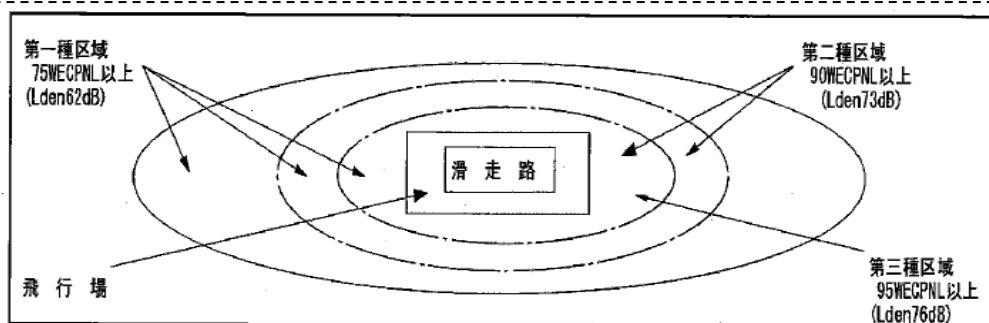

※Ldenは、平成25年4月1日以降の区域指定に適用

図 6 - 1



図6-2 岩国飛行場に係る防音工事指定区域及び環境基準類型指定図

表6-2 住宅防音工事実施状況

年度	防音工事 区 分		施 工 世帯数 (世帯)	事業費 (百万 円)	地区別施工世帯数(世帯)							
					東	川下	愛宕	今津 山手	麻里布 立 石	灘	通津	由宇
昭和 50	本体	新 規	72	101	0	72	0	0	0	0	0	0
		追 加	0	0	0	0	0	0	0	0	0	0
		一 拳	0	0	0	0	0	0	0	0	0	0
		その他	0	0	0	0	0	0	0	0	0	0
	空調復旧	0	0	0	0	0	0	0	0	0	0	
	建具復旧	0	0	0	0	0	0	0	0	0	0	
昭和 51	本体	新 規	219	302	94	125	0	0	0	0	0	0
		追 加	0	0	0	0	0	0	0	0	0	0
		一 拳	0	0	0	0	0	0	0	0	0	0
		その他	0	0	0	0	0	0	0	0	0	0
	空調復旧	0	0	0	0	0	0	0	0	0	0	
	建具復旧	0	0	0	0	0	0	0	0	0	0	
昭和 52	本体	新 規	403	535	120	283	0	0	0	0	0	0
		追 加	0	0	0	0	0	0	0	0	0	0
		一 拳	0	0	0	0	0	0	0	0	0	0
		その他	0	0	0	0	0	0	0	0	0	0
	空調復旧	0	0	0	0	0	0	0	0	0	0	
	建具復旧	0	0	0	0	0	0	0	0	0	0	
昭和 53	本体	新 規	797	1,166	371	426	0	0	0	0	0	0
		追 加	0	0	0	0	0	0	0	0	0	0
		一 拳	0	0	0	0	0	0	0	0	0	0
		その他	0	0	0	0	0	0	0	0	0	0
	空調復旧	0	0	0	0	0	0	0	0	0	0	
	建具復旧	0	0	0	0	0	0	0	0	0	0	
昭和 54	本体	新 規	1,031	1,693	504	447	80	0	0	0	0	0
		追 加	20	70	1	19	0	0	0	0	0	0
		一 拳	0	0	0	0	0	0	0	0	0	0
		その他	0	0	0	0	0	0	0	0	0	0
	空調復旧	0	0	0	0	0	0	0	0	0	0	
	建具復旧	0	0	0	0	0	0	0	0	0	0	
昭和 55	本体	新 規	959	1,586	597	342	17	3	0	0	0	0
		追 加	138	383	52	86	0	0	0	0	0	0
		一 拳	0	0	0	0	0	0	0	0	0	0
		その他	0	0	0	0	0	0	0	0	0	0
	空調復旧	0	0	0	0	0	0	0	0	0	0	
	建具復旧	0	0	0	0	0	0	0	0	0	0	
昭和 56	本体	新 規	1,035	1,711	444	438	2	151	0	0	0	0
		追 加	359	1,133	128	231	0	0	0	0	0	0
		一 拳	0	0	0	0	0	0	0	0	0	0
		その他	0	0	0	0	0	0	0	0	0	0
	空調復旧	0	0	0	0	0	0	0	0	0	0	
	建具復旧	0	0	0	0	0	0	0	0	0	0	
昭和 57	本体	新 規	1,227	1,791	463	444	203	117	0	0	0	0
		追 加	476	1,418	262	214	0	0	0	0	0	0
		一 拳	0	0	0	0	0	0	0	0	0	0
		その他	0	0	0	0	0	0	0	0	0	0
	空調復旧	0	0	0	0	0	0	0	0	0	0	
	建具復旧	0	0	0	0	0	0	0	0	0	0	
昭和 58	本体	新 規	1,015	1,371	204	221	288	283	6	0	0	13
		追 加	400	1,133	230	170	0	0	0	0	0	0
		一 拳	0	0	0	0	0	0	0	0	0	0
		その他	0	0	0	0	0	0	0	0	0	0
	空調復旧	0	0	0	0	0	0	0	0	0	0	
	建具復旧	0	0	0	0	0	0	0	0	0	0	
昭和 59	本体	新 規	1,066	1,317	312	153	400	115	57	0	0	29
		追 加	280	760	144	136	0	0	0	0	0	0
		一 拳	0	0	0	0	0	0	0	0	0	0
		その他	0	0	0	0	0	0	0	0	0	0
	空調復旧	0	0	0	0	0	0	0	0	0	0	
	建具復旧	0	0	0	0	0	0	0	0	0	0	

年度	防音工事 区分	施 工 世帯数 (世帯)	事業費 (百万 円)	地区別施工世帯数(世帯)								
				東	川下	愛宕	今津 山手	麻里布 立石	灘	通津	由宇	
昭和 60	本体	新 規	971	1,295	109	113	172	131	396	0	0	50
		追 加	226	778	71	155	0	0	0	0	0	0
		一 拳	0	0	0	0	0	0	0	0	0	0
		その他	0	0	0	0	0	0	0	0	0	0
	空調復旧	0	0	0	0	0	0	0	0	0	0	
建具復旧	0	0	0	0	0	0	0	0	0	0	0	
昭和 61	本体	新 規	916	1,215	92	93	108	244	188	151	0	40
		追 加	309	997	106	187	16	0	0	0	0	0
		一 拳	0	0	0	0	0	0	0	0	0	0
		その他	0	0	0	0	0	0	0	0	0	0
	空調復旧	0	0	0	0	0	0	0	0	0	0	
建具復旧	0	0	0	0	0	0	0	0	0	0	0	
昭和 62	本体	新 規	974	1,212	103	63	170	164	165	269	0	40
		追 加	354	1,028	100	203	51	0	0	0	0	0
		一 拳	0	0	0	0	0	0	0	0	0	0
		その他	0	0	0	0	0	0	0	0	0	0
	空調復旧	0	0	0	0	0	0	0	0	0	0	
建具復旧	0	0	0	0	0	0	0	0	0	0	0	
昭和 63	本体	新 規	843	1,034	16	23	263	34	117	352	0	38
		追 加	392	1,157	236	112	6	38	0	0	0	0
		一 拳	0	0	0	0	0	0	0	0	0	0
		その他	0	0	0	0	0	0	0	0	0	0
	空調復旧	0	0	0	0	0	0	0	0	0	0	
建具復旧	0	0	0	0	0	0	0	0	0	0	0	
平成 元	本体	新 規	427	554	41	26	122	42	129	61	0	6
		追 加	519	1,522	156	297	4	62	0	0	0	0
		一 拳	0	0	0	0	0	0	0	0	0	0
		その他	0	0	0	0	0	0	0	0	0	0
	空調復旧	20	7	6	14	0	0	0	0	0	0	
建具復旧	0	0	0	0	0	0	0	0	0	0	0	
平成 2	本体	新 規	284	304	85	19	43	11	112	14	0	0
		追 加	224	658	68	135	11	10	0	0	0	0
		一 拳	0	0	0	0	0	0	0	0	0	0
		その他	0	0	0	0	0	0	0	0	0	0
	空調復旧	61	23	27	34	0	0	0	0	0	0	
建具復旧	0	0	0	0	0	0	0	0	0	0	0	
平成 3	本体	新 規	81	114	23	14	10	11	18	2	0	3
		追 加	404	837	118	140	99	47	0	0	0	0
		一 拳	0	0	0	0	0	0	0	0	0	0
		その他	0	0	0	0	0	0	0	0	0	0
	空調復旧	68	23	29	34	5	0	0	0	0	0	
建具復旧	0	0	0	0	0	0	0	0	0	0	0	
平成 4	本体	新 規	276	409	2	7	11	8	10	0	119	119
		追 加	547	1,060	117	139	161	114	8	0	0	8
		一 拳	2	4	2	0	0	0	0	0	0	0
		その他	0	0	0	0	0	0	0	0	0	0
	空調復旧	73	23	34	32	7	0	0	0	0	0	
建具復旧	0	0	0	0	0	0	0	0	0	0	0	
平成 5	本体	新 規	650	905	6	4	48	1	11	3	389	188
		追 加	163	391	40	43	42	26	4	0	0	8
		一 拳	1	6	1	0	0	0	0	0	0	0
		その他	0	0	0	0	0	0	0	0	0	0
	空調復旧	101	37	42	51	1	7	0	0	0	0	
建具復旧	0	0	0	0	0	0	0	0	0	0	0	
平成 6	本体	新 規	261	410	3	8	3	1	2	1	56	187
		追 加	510	959	81	85	221	64	49	0	0	10
		一 拳	4	15	0	4	0	0	0	0	0	0
		その他	0	0	0	0	0	0	0	0	0	0
	空調復旧	104	33	44	47	2	11	0	0	0	0	
建具復旧	0	0	0	0	0	0	0	0	0	0	0	

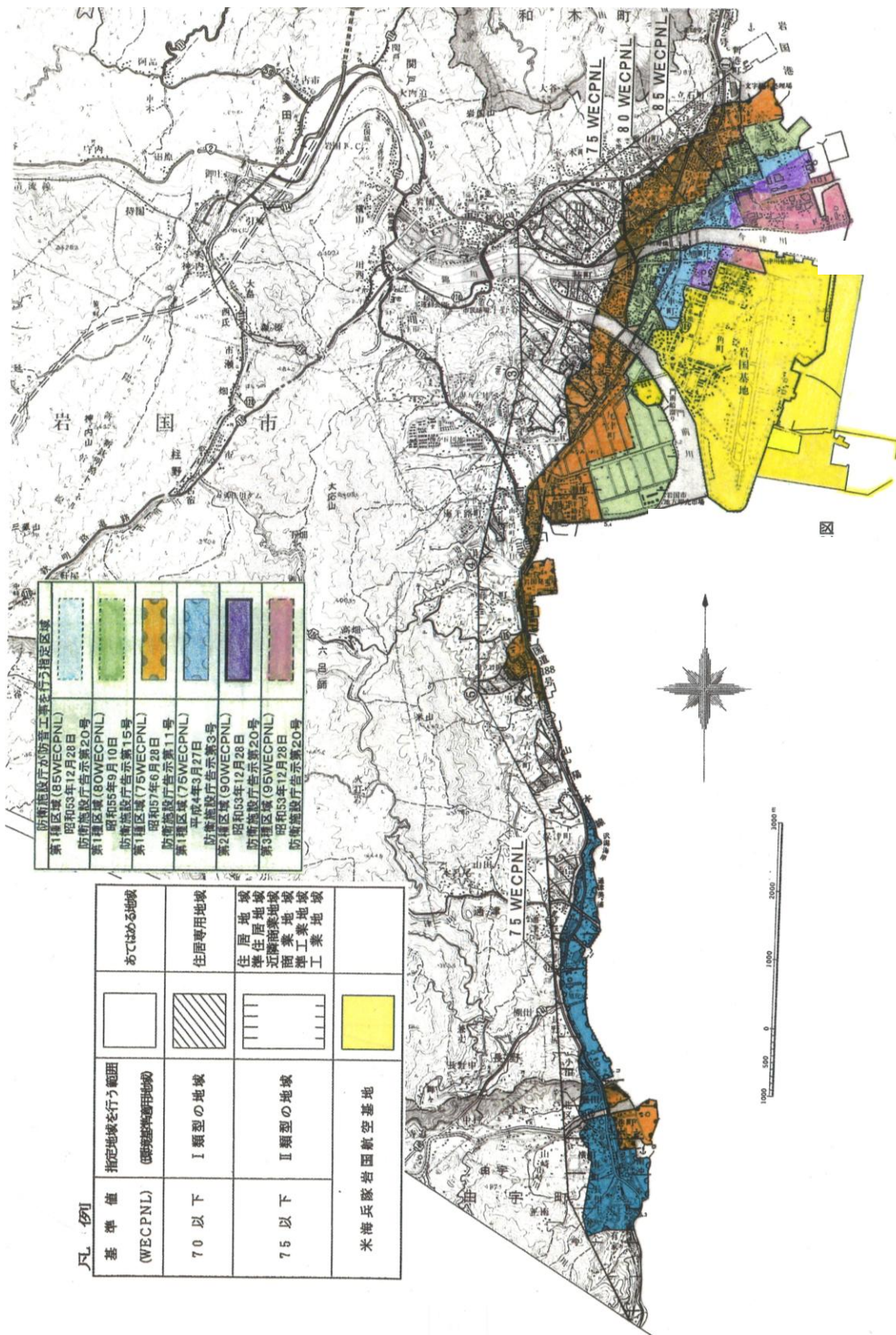
年度	防音工事 区分	施 工 世帯数 (世帯)	事業費 (百万 円)	地区別施工世帯数(世帯)								
				東	川下	愛宕	今津 山手	麻里布 立石	灘	通津	由宇	
平成 7	本体	新 規	232	342	5	11	9	2	9	3	4	189
		追 加	505	984	15	58	130	119	105	68	0	10
		一 拳	0	0	0	0	0	0	0	0	0	0
		その他	0	0	0	0	0	0	0	0	0	0
	空調復旧	110	39	44	62	1	3	0	0	0	0	0
建具復旧	0	0	0	0	0	0	0	0	0	0	0	
平成 8	本体	新 規	153	218	6	4	27	4	11	3	3	95
		追 加	503	974	23	46	86	121	55	91	0	81
		一 拳	4	12	2	2	0	0	0	0	0	0
		その他	0	0	0	0	0	0	0	0	0	0
	空調復旧	98	33	44	51	0	2	1	0	0	0	0
建具復旧	0	0	0	0	0	0	0	0	0	0	0	
平成 9	本体	新 規	68	142	14	35	1	6	0	1	3	8
		追 加	661	1,491	9	13	145	50	25	246	0	173
		一 拳	1	9	1	0	0	0	0	0	0	0
		その他	0	0	0	0	0	0	0	0	0	0
	空調復旧	158	48	65	90	3	0	0	0	0	0	0
建具復旧	0	0	0	0	0	0	0	0	0	0	0	
平成 10	本体	新 規	175	297	48	71	10	7	4	9	5	21
		追 加	829	1,894	107	50	186	63	72	182	0	169
		一 拳	6	27	2	2	1	1	0	0	0	0
		その他	0	0	0	0	0	0	0	0	0	0
	空調復旧	435	152	212	200	9	14	0	0	0	0	0
建具復旧	0	0	0	0	0	0	0	0	0	0	0	
平成 11	本体	新 規	130	239	36	6	8	9	10	9	26	26
		追 加	653	1,412	38	39	125	18	35	19	264	115
		一 拳	35	188	9	26	0	0	0	0	0	0
		その他	8	43	4	4	0	0	0	0	0	0
	空調復旧	481	131	197	133	77	67	4	0	0	3	
建具復旧	27	14	0	27	0	0	0	0	0	0	0	
平成 12	本体	新 規	125	244	17	15	5	7	34	1	23	23
		追 加	531	1,047	37	61	45	19	23	17	199	130
		一 拳	127	693	77	42	6	2	0	0	0	0
		その他	19	92	6	12	0	0	0	1	0	0
	空調復旧	606	185	172	230	73	67	56	4	0	4	
建具復旧	46	30	17	28	0	1	0	0	0	0	0	
平成 13	本体	新 規	92	187	26	7	6	22	12	1	3	15
		追 加	178	357	28	12	21	12	19	11	25	50
		一 拳	173	827	142	24	3	4	0	0	0	0
		その他	15	62	4	7	1	0	2	1	0	0
	空調復旧	597	179	147	182	101	66	76	21	0	4	
建具復旧	61	30	19	39	3	0	0	0	0	0	0	
平成 14	本体	新 規	221	401	29	46	47	22	47	16	5	9
		追 加	141	277	12	8	34	4	11	3	11	58
		一 拳	115	478	75	24	4	12	0	0	0	0
		その他	16	65	6	8	0	0	0	2	0	0
	空調復旧	468	164	135	165	65	27	37	37	0	2	
建具復旧	80	45	20	60	0	0	0	0	0	0	0	
平成 15	本体	新 規	90	148	36	9	11	7	17	4	2	4
		追 加	153	286	10	21	43	17	8	13	10	31
		一 拳	188	608	41	29	44	12	19	7	0	36
		その他	15	51	2	10	2	0	0	0	0	1
	空調復旧	347	97	70	106	66	27	16	58	0	4	
建具復旧	95	45	41	54	0	0	0	0	0	0	0	
平成 16	本体	新 規	46	83	19	8	4	6	4	2	1	2
		追 加	107	218	12	26	15	6	17	3	8	20
		一 拳	126	438	38	30	13	18	14	3	2	8
		その他	48	232	21	19	8	0	0	0	0	0
	空調復旧	348	92	69	84	93	39	16	41	0	6	
建具復旧	21	24	7	14	0	0	0	0	0	0	0	

年度	防音工事 区分	施 工 世帯数 (世帯)	事業費 (百万 円)	地区別施工世帯数(世帯)								
				東	川下	愛宕	今津 山手	麻里布 立石	灘	通津	由宇	
平成 17	本体	新 規	57	98	3	3	3	5	38	3	1	1
		追 加	103	167	41	43	5	3	0	4	1	6
		一 拳	38	174	5	10	8	6	4	2	0	3
		その他	74	316	28	44	2	0	0	0	0	0
	空調復旧	735	217	207	193	101	104	30	43	31	26	
建具復旧	223	371	106	110	6	1	0	0	0	0		
平成 18	本体	新 規	38	76	10	4	10	3	7	2	2	0
		追 加	129	215	50	41	13	2	16	1	2	4
		一 拳	87	304	23	26	13	12	7	2	0	4
		その他	81	322	41	35	3	0	0	1	0	1
	空調復旧	564	122	114	155	97	67	49	38	31	13	
建具復旧	163	214	95	66	1	0	0	0	1	0		
平成 19	本体	新 規	14	31	0	0	6	0	6	2	0	0
		追 加	48	102	9	5	12	8	3	3	4	4
		一 拳	56	152	13	5	12	14	10	2	0	0
		その他	115	447	42	70	0	0	2	0	0	1
	空調復旧	383	89	89	120	45	51	28	22	15	13	
建具復旧	59	90	20	34	5	0	0	0	0	0		
平成 20	本体	新 規	22	30	14	2	1	3	1	1	0	0
		追 加	38	91	5	10	5	12	4	0	1	1
		一 拳	38	146	15	5	7	2	7	1	1	0
		その他	234	841	121	110	0	1	0	1	1	0
	空調復旧	211	48	47	63	26	27	12	15	9	12	
建具復旧	110	172	52	54	3	1	0	0	0	0		
平成 21	本体	新 規	48	69	19	3	3	5	12	1	1	4
		追 加	90	167	23	14	15	7	18	6	1	6
		一 拳	99	324	36	9	21	8	13	5	0	7
		その他	146	528	107	21	4	4	2	4	0	4
	空調復旧	528	132	114	162	65	31	30	58	32	36	
建具復旧	1,170	1,535	334	456	138	105	32	57	5	43		
平成 22	本体	新 規	0	0	0	0	0	0	0	0	0	0
		追 加	68	134	17	15	16	9	0	3	3	5
		一 拳	83	246	15	21	18	6	4	6	1	12
		その他	97	323	28	35	11	8	2	6	0	7
	空調復旧	809	206	132	168	120	72	33	97	44	143	
建具復旧	589	710	120	151	68	64	40	71	17	58		
平成 23	本体	新 規	0	0	0	0	0	0	0	0	0	0
		追 加	43	89	7	4	9	6	2	2	2	11
		一 拳	73	226	10	8	15	5	6	11	2	16
		その他	76	238	11	28	10	3	0	11	6	7
	空調復旧	797	193	144	136	122	73	53	65	59	145	
建具復旧	485	575	58	72	101	53	28	70	31	72		
平成 24	本体	新 規	0	0	0	0	0	0	0	0	0	0
		追 加	65	124	21	14	5	6	10	3	4	2
		一 拳	323	1,619	111	152	41	5	8	2	4	0
		その他	62	185	16	16	5	2	1	4	8	10
	空調復旧	400	109	71	83	47	14	23	26	44	92	
建具復旧	383	482	44	71	96	18	26	48	13	67		
平成 25	本体	新 規	0	0	0	0	0	0	0	0	0	0
		追 加	59	122	12	13	8	9	5	6	2	4
		一 拳	203	751	61	45	24	34	9	23	1	6
		その他	100	288	17	33	12	9	0	8	8	13
	空調復旧	1,167	343	342	221	150	87	55	71	76	165	
建具復旧	999	1,429	207	215	146	46	37	85	78	185		

年度	防音工事 区 分	施 工 世帯数 (世帯)	事業費 (百万 円)	地区別施工世帯数(世帯)								
				東	川下	愛宕	今津 山手	麻里布 立 石	灘	通津	由宇	
平成 26	本体	新 規	0	0	0	0	0	0	0	0	0	0
		追 加	18	30	3	2	3	1	4	1	1	3
		一 挙	60	217	13	10	15	5	3	3	4	7
		その他	100	411	24	34	5	3	1	11	6	16
	空調復旧	585	186	154	123	76	41	42	30	66	53	
	建具復旧	605	870	115	93	93	29	26	43	98	108	
平成 27	本体	新 規	0	0	0	0	0	0	0	0	0	0
		追 加	53	86	4	6	9	6	16	0	7	5
		一 挙	91	287	29	8	10	21	11	2	3	7
		その他	133	501	40	34	11	6	4	12	7	19
	空調復旧	359	122	78	81	58	22	27	28	19	46	
	建具復旧	324	510	77	44	51	38	33	17	26	38	
平成 28	本体	新 規	0	0	0	0	0	0	0	0	0	0
		追 加	42	110	12	7	8	7	3	0	2	3
		一 挙	86	410	40	23	9	7	1	2	2	2
		その他	74	192	13	17	11	3	0	12	2	16
	空調復旧	627	223	201	157	82	72	18	22	27	48	
	建具復旧	301	503	104	49	44	35	13	9	13	34	
平成 29	本体	新 規	0	0	0	0	0	0	0	0	0	0
		追 加	25	57	4	3	2	2	3	5	2	4
		一 挙	118	281	86	18	4	3	1	3	1	2
		その他	90	241	11	23	1	15	8	10	3	19
	空調復旧	526	189	117	145	87	38	37	34	18	50	
	建具復旧	346	614	70	87	49	22	32	16	29	41	
平成 30	本体	新 規	0	0	0	0	0	0	0	0	0	0
		追 加	5	19	1	1	0	0	1	0	1	1
		一 挙	25	123	5	9	4	2	2	0	1	2
		その他	88	332	28	33	13	2	2	2	5	3
	空調復旧	509	171	109	143	91	45	30	24	28	39	
	建具復旧	174	324	45	60	25	8	12	5	9	10	
合計	本体	新 規	15,018	21,630	3,871	3,545	2,091	1,424	1,423	911	643	1,110
		追 加	10,368	24,737	2,410	2,864	1,551	868	516	687	550	922
		一 挙	2,162	8,565	852	532	272	179	119	74	22	112
		その他	1,591	5,710	570	593	99	56	24	86	46	117
	空調復旧	12,275	3,616	3,256	3,465	1,670	1,074	673	734	499	904	
	建具復旧	6,261	8,587	1,551	1,784	829	421	279	421	320	656	

- (注)1 「合計」欄の「事業費(百万円)」は、四捨五入しているため符合しない場合がある。
(注)2 「新規」とは、2居室を上限に実施する防音工事である。
(注)3 「追加」とは、「新規」を実施した住宅を対象に、残りの居室に実施する防音工事である。
(注)4 「一挙」とは、「新規」と「追加」の居室分を同時に実施する防音工事である。
(注)5 「その他」とは、「追加」又は「一挙」を実施した住宅を対象に、残り居室に実施する防音工事である。
また、過去に防音工事を実施した住宅を建て替えた場合等に実施する防音工事である。
(注)6 保津地区は、通津地区に含む。

◇告示後住宅の住宅防音工事について

岩国飛行場における告示後住宅の防音工事については、平成 23 年度から新たな施策として認められ、第一種区域（平成 4 年 3 月 27 日指定）のうち 80W以上の区域内において、平成 4 年 3 月 28 日から平成 23 年 9 月 20 日までに建築された、居住者がいる住宅が対象となった。

表 6 - 3 告示後住宅防音工事実施状況

年度	防音工事 区 分		施工世帯数 (世帯)	事業費 (百万円)	地区別施工世帯数 (世帯)			
					東	川下	愛宕	今津 山手
平成 24	本体	一挙	268	1,482	98	139	28	3
平成 25	本体	一挙	80	348	28	20	2	30
平成 26	本体	一挙	33	195	8	20	1	4
平成 27	本体	一挙	58	280	25	27	2	4
平成 28	本体	一挙	48	212	28	12	2	6
平成 29	本体	一挙	93	222	80	10	2	1
平成 30	本体	一挙	9	61	4	4	1	0
合計	本体	一挙	589	2,800	271	232	38	48

注 1 告示後住宅の防音工事については、第一種区域のうち 80W以上の区域内において、平成 4 年 3 月 28 日から平成 23 年 9 月 20 日までに建築された住宅が対象

注 2 「一挙」とは、「新規」と「追加」の居室分を同時に実施する防音工事（告示後はその他も含む）

表6-4 岩国飛行場周辺移転補償等実績

年度	建物移転補償 戸数(戸)	不動産(土地) 購入面積(m ²)	年度	建物移転補償 戸数(戸)	不動産(土地) 購入面積(m ²)
昭和43	2	14,696	7	0	1,540
44	6	23,149	8	0	0
45	0	1,865	9	0	2,186
46	1	1,713	10	0	413
47	0	0	11	0	0
48	2	1,131	12	7	1,635
49	0	0	13	0	1,740
50	1	415	14	0	0
51	0	0	15	0	506
52	0	0	16	0	787
53	0	0	17	0	0
54	0	0	18	0	0
55	2	442	19	0	0
56	0	901	20	0	0
57	0	610	21	0	0
58	0	0	22	0	0
59	0	547	23	0	0
60	0	287	24	0	0
61	1	0	25	0	0
62	0	0	24	0	0
63	0	0	25	0	0
平成 元	0	41	26	0	902
2	0	4,997	27	0	978
3	0	0	28	0	0
4	0	0	29	1	293
5	0	1,915	30	0	0
6	1	2,040	合計	24	65,729

ウ 民生安定施設の助成 (法第8条)

防衛施設の設置又は運用により、周辺地域の住民の生活又は事業活動が阻害されるとき、その障害の緩和に資するため、生活環境施設又は事業経営の安定となる施設の整備をする場合、その費用の一部が補助される。

本市としては、この助成は比較的高率補助であり、政策的事業にも活用され、最近では、防災センターや防災行政無線等の事業及び市道整備が実施されている。



防災センター



防災行政無線

表6-5 民生安定施設の助成 (法第8条)

(単位：千円)

事業名 (工事箇所等)	H25年度以前	H26年度	H27年度	H28年度	H29年度	H30年度	合計
	事業費	事業費	事業費	事業費	事業費	事業費	事業費
	補助額	補助額	補助額	補助額	補助額	補助額	補助額
川下供用会館	60,033						60,033
	36,950						36,950
〃 (リニューアル事業)	36,353						36,353
	31,315						31,315
東供用会館	50,766						50,766
	29,550						29,550
〃 (リニューアル事業)	40,914						40,914
	34,492						34,492
愛宕供用会館	70,345						70,345
	32,350						32,350
〃 (リニューアル事業)	2,045	6,264	65,331				73,640
	2,045	4,698	48,998				55,741
装港供用会館	70,889						70,889
	32,350						32,350
連帆野地供用会館	29,253						29,253
	13,600						13,600

事業名 (工事箇所等)	H25年度以前	H26年度	H27年度	H28年度	H29年度	H30年度	合計
	事業費	事業費	事業費	事業費	事業費	事業費	事業費
	補助額	補助額	補助額	補助額	補助額	補助額	補助額
平田供用会館	72,110						72,110
	48,150						48,150
楠供用会館	43,937						43,937
	29,879						29,879
〃 (リニューアル事業)	34,529						34,529
	21,513						21,513
川西供用会館	65,016						65,016
	34,079						34,079
海土路供用会館	43,892						43,892
	33,700						33,700
〃 (リニューアル事業)	29,666						29,666
	26,557						26,557
装束供用会館	27,294						27,294
	16,244						16,244
車供用会館	43,446						43,446
	33,700						33,700
〃 (リニューアル事業)	30,944						30,944
	27,624						27,624
寿供用会館	27,661						27,661
	13,100						13,100
〃 (リニューアル事業)	23,832						23,832
	15,558						15,558
室の木中供用会館	27,297						27,297
	17,647						17,647
車中央供用会館	31,036						31,036
	17,647						17,647
灘供用会館	114,471						114,471
	67,800						67,800
室の木供用会館	24,661						24,661
	16,200						16,200
中津供用会館	27,365						27,365
	16,200						16,200
川口供用会館	27,032						27,032
	16,200						16,200
尾津供用会館	27,544						27,544
	17,200						17,200
通津供用会館	110,076						110,076
	72,000						72,000

事業名 (工事箇所等)	H25年度以前	H26年度	H27年度	H28年度	H29年度	H30年度	合計
	事業費	事業費	事業費	事業費	事業費	事業費	事業費
	補助額	補助額	補助額	補助額	補助額	補助額	補助額
門前供用会館	34,334						34,334
	17,300						17,300
錦見供用会館	78,295						78,295
	44,900						44,900
今津供用会館	27,435						27,435
	17,300						17,300
中洋供用会館	68,005						68,005
	44,200						44,200
平田東供用会館	67,644						67,644
	44,200						44,200
牛野谷供用会館	69,340						69,340
	44,200						44,200
柱島供用会館	30,493						30,493
	17,000						17,000
三笠供用会館	73,003						73,003
	46,200						46,200
南岩国供用会館	71,340						71,340
	45,500						45,500
岩国供用会館	85,243						85,243
	45,500						45,500
小瀬供用会館	92,228						92,228
	45,500						45,500
山手供用会館	37,013						37,013
	17,800						17,800
室の木東供用会館	76,993						76,993
	49,300						49,300
中央公民館	245,699						245,699
	117,800						117,800
図書館	43,818						43,818
	33,984						33,984
市民会館	1,586,628						1,586,628
	410,046						410,046
〃 (リニューアル事業)			52,380				52,380
			39,285				39,285
市庁舎 (水道局)	100,470						100,470
	33,923						33,923
養護老人ホーム	200,944						200,944
	113,319						113,319

事業名 (工事箇所等)	H25年度以前	H26年度	H27年度	H28年度	H29年度	H30年度	合計
	事業費	事業費	事業費	事業費	事業費	事業費	事業費
	補助額	補助額	補助額	補助額	補助額	補助額	補助額
保健相談センター	303,767						303,767
	159,400						159,400
錦川地区体育館	109,182						109,182
	69,900						69,900
岩国総合体育館	4,111,169						4,111,169
	411,040						411,040
民生安定施設	8,705,450	6,264	117,711	0	0	0	8,829,425
整備事業小計	2,581,962	4,698	88,283	0	0	0	2,674,943
門前1号線 (牛野谷送信所線)	19,043						19,043
	14,794						14,794
菊池1号線 (菊池送信所線)	7,464						7,464
	5,598						5,598
中津18号線 (中津16号線)	1,474						1,474
	1,470						1,470
向今津2号線	44,662						44,662
	31,935						31,935
東麻里布69号線	51,800						51,800
	40,057						40,057
向今津15号線	20,730						20,730
	16,452						16,452
帝人海岸線	10,580						10,580
	7,935						7,935
東9号線	37,421						37,421
	29,822						29,822
東麻里布18号線	89,806						89,806
	70,961						70,961
東麻里布79号線 (地下道)	309,067						309,067
	247,006						247,006
車14号線	92,424						92,424
	73,014						73,014
門前町39号線ほか1 (旧尾津1号線)	57,101						57,101
	44,849						44,849
東麻里布64号線	54,996						54,996
	43,775						43,775
中津18号線 (向今津16号線)	133,629						133,629
	107,140						107,140

事業名 (工事箇所等)	H25年度以前	H26年度	H27年度	H28年度	H29年度	H30年度	合計
	事業費	事業費	事業費	事業費	事業費	事業費	事業費
	補助額	補助額	補助額	補助額	補助額	補助額	補助額
車2号線	112,860						112,860
	89,920						89,920
川下町22号線ほか1 (旧車33号線ほか1)	297,711						297,711
	227,474						227,474
車34号線	70,341						70,341
	52,614						52,614
車35号線	101,930						101,930
	80,819						80,819
今津町30号線 (旧今津22号線)	63,490						63,490
	50,598						50,598
尾津町30号線ほか1	721,153						721,153
	540,855						540,855
灘町藤生線	985,008						985,008
	737,964						737,964
川下町16号線ほか2	8,575						8,575
	6,430						6,430
旭町35号線	81,599						81,599
	61,198						61,198
昭和町藤生線	19,370	3,886		119,886	4,257	18,413	165,812
	13,557	2,720		83,940	2,979	12,888	116,084
楠中津線	31,945	96,656	344,217	704,300	755,850	884,422	2,817,390
	22,359	67,657	241,446	489,792	519,224	588,923	1,929,401
道路整備事業 小計	3,424,179	100,542	344,217	824,186	760,107	902,835	6,356,066
	2,618,596	70,377	241,446	573,732	522,203	601,811	4,628,165
ごみ処理施設	869,942						869,942
	401,583						401,583
し尿処理施設	1,147,916						1,147,916
	489,679						489,679
水道施設	3,294,415						3,294,415
	1,138,111						1,138,111
" (通津地区給水拡大事業)	579,227						579,227
	348,328						348,328
" (由宇地区給水事業)	886,934	134,741	80,852	187,257	160,661	166,124	1,616,569
	511,621	95,622	48,511	88,005	120,743	40,544	905,046
" (耐震管整備事業)			30,104	84,459	391,817		506,380
			14,355	42,228	238,616		295,199

事業名 (工事箇所等)	H25年度以前	H26年度	H27年度	H28年度	H29年度	H30年度	合計
	事業費	事業費	事業費	事業費	事業費	事業費	事業費
	補助額	補助額	補助額	補助額	補助額	補助額	補助額
〃 (耐震化事業)				269,409			269,409
				91,435			91,435
水面貯木場	3,505,076						3,505,076
	2,620,740						2,620,740
門前川作濤事業	57,178						57,178
	39,851						39,851
市民プール	102,571						102,571
	35,690						35,690
屋外運動場	429,207						429,207
	275,362						275,362
中潮田船溜改修	969,127						969,127
	651,785						651,785
今津川船溜	1,977,505						1,977,505
	1,318,327						1,318,327
准看護婦養成所	22,524						22,524
	16,891						16,891
有線放送電話施設	85,285						85,285
	46,906						46,906
漁業用施設	108,658						108,658
	66,106						66,106
ごみ処理施設 (可燃物)	5,696,228						5,696,228
	1,807,682						1,807,682
不燃物処理施設	33,018						33,018
	14,857						14,857
農業用施設	25,960						25,960
	17,304						17,304
消防庁舎	440,529						440,529
	184,812						184,812
広域消防	393,994						393,994
	213,854						213,854
通津美ヶ浦公園	483,868						483,868
	297,252						297,252
長山公園	354,904						354,904
	236,603						236,603
旭町第一街区公園	260,217						260,217
	136,166						136,166

事業名 (工事箇所等)	H25年度以前	H26年度	H27年度	H28年度	H29年度	H30年度	合計
	事業費	事業費	事業費	事業費	事業費	事業費	事業費
	補助額	補助額	補助額	補助額	補助額	補助額	補助額
今津町第六街区公園	198,839						198,839
	104,515						104,515
今津町第三街区公園	87,291						87,291
	58,194						58,194
楠中央公園	12,852						12,852
	5,986						5,986
まちづくり構想策定	20,610						20,610
	18,549						18,549
多目的広場 防災センター	2,410,140	1,784,836	3,664,383	294,385	24,870	115,869	8,294,483
	1,807,016	1,339,208	2,748,317	220,788	18,652	43,166	6,177,147
防災行政無線	58,170	239,664		102,030	63,406		463,270
	43,627	179,748		76,522	47,552		347,449
岩国医療センター跡地 活用検討				7,712	10,742		18,454
				6,940	9,667		16,607
ごみ焼却施設建設関連					234,798	311,045	545,843
					118,062	113,102	231,164
黒磯地区福祉交流拠点 整備						40,171	40,171
						19,422	19,422
その他 小計	24,512,185	2,159,241	3,775,339	945,252	886,294	633,209	32,911,520
	12,907,397	1,614,578	2,811,183	525,918	553,292	216,234	18,628,602
8条合計	36,641,814	2,266,047	4,237,267	1,769,438	1,646,401	1,536,044	48,097,011
	18,107,955	1,689,653	3,140,912	1,099,650	1,075,495	818,045	25,931,710

エ 防衛施設周辺整備統合事業

平成 19 年の法整備により、個別に実施していた障害防止事業（環境整備法第 3 条）および民生安定事業（環境整備法第 8 条）を対象に、これら複数の事業を計画的に一括して行うことにより、効率的かつ効果的に事業を推進することが可能となった。

表 6 - 6 補助金額一覧表（統合）

（単位：千円）

事業名	H25 年度 以前	H26 年度	H27 年度	H28 年度	H29 年度	H30 年度	合計
	事業費	事業費	事業費	事業費	事業費	事業費	事業費
	補助額	補助額	補助額	補助額	補助額	補助額	補助額
川下地区街路灯	52,840						52,840
	36,986						36,986
楠 26 号線改良	34,416	19,397					53,813
	3,133	34,533					37,666
楠三丁目街区公園整備						106,300	106,300
						53,369	53,369
合計	87,256	19,397	0	0	0	106,300	212,953
	40,119	34,533	0	0	0	53,369	128,021

オ 防衛施設周辺補償事業

平成 19 年の法整備により、防衛施設周辺における民生安定のため、周辺補償事業を地方自治体が行う場合において、この事業の経費に対し補助金の交付を受けることができる。

表 6 - 7 補助金額一覧表（周辺補償）

（単位：千円）

事業名	H25 年度 以前	H26 年度	H27 年度	H28 年度	H29 年度	H30 年度	合計
	事業費	事業費	事業費	事業費	事業費	事業費	事業費
	補助額	補助額	補助額	補助額	補助額	補助額	補助額
ごみ焼却処理 施設建設	41,153	572,006	604,550	1,860,101	5,765,542	10,631,615	19,474,967
	29,969	430,292	436,684	1,347,941	4,218,831	8,142,895	14,606,612
市民会館改修				545,240	1,000,835	1,252,571	2,798,646
				408,929		1,686,722	2,095,651
汚水除去施設 設置				10,412	32,918	13,945	57,275
				7,808	24,688	10,458	42,954
合計	41,153	572,006	604,550	2,415,753	6,799,295	11,898,131	22,330,888
	29,969	430,292	436,684	1,764,678	4,243,519	9,840,075	16,745,217



ごみ焼却処理施設建設



市民会館改修

カ 特定防衛施設周辺整備調整交付金 (法第9条)

昭和49年、「防衛施設周辺の生活環境の整備等に関する法律」の改正に伴い、新たに制度化されたもので、防衛施設の面積、運用の態様等により、交付金額が決定される。この交付金は、比較的広範囲に適用できる性格のものでされている。



給食費無償化



防犯灯

表6-8 交付金額一覧表 (法第9条)

(単位：千円)

事業名 (工事箇所等)	H25年度以前	H26年度	H27年度	H28年度	H29年度	H30年度	合計
	事業費 補助額	事業費 補助額	事業費 補助額	事業費 補助額	事業費 補助額	事業費 補助額	事業費 補助額
供用会館整備		11,086	20,024	20,412			51,522
		10,765	19,710	19,816			50,291
市民協働施設					77,190	35,723	112,913
					77,062	35,723	112,785
子育て支援				204,000	51,000		255,000
				204,000	51,000		255,000
農業用施設	133,031	23,881	29,736	27,043	44,810	32,718	291,219
	124,994	21,620	26,760	26,135	42,885	31,500	273,894
学校施設	1,341,661	208,502	250,828		3,584	559,595	2,364,170
	1,291,343	208,502	250,744		3,584	559,595	2,313,768
上水道施設	112,384						112,384
	103,770						103,770
清掃施設	319,059	1,997	5,940				326,996
	307,424	1,996	5,394				314,814
消防施設	114,799	16,371	17,143	30,626	42,448	33,491	254,878
	111,241	16,370	16,580	27,887	40,302	32,526	244,906
公園整備	768,349	30,899	69,669	36,183		2,412	907,512
	717,616	28,350	69,000	36,100		2,305	853,371
下水道施設	1,608,957	135,348	76,808	101,420	34,879	61,754	2,019,166
	1,484,695	133,536	73,793	81,000		85,905	1,858,929

事業名 (工事箇所等)	H25年度以前	H26年度	H27年度	H28年度	H29年度	H30年度	合計
	事業費	事業費	事業費	事業費	事業費	事業費	事業費
	補助額	補助額	補助額	補助額	補助額	補助額	補助額
河川改修	2,227,016	158,977	128,313	142,023	48,527	35,923	2,740,779
	2,068,394	160,046	122,777	136,319	31,089	37,279	2,555,904
市道改良舗装	5,481,100	92,166	90,790	145,095	149,398	71,432	6,029,981
	5,171,011	88,630	86,255	135,864	142,953	60,859	5,685,572
港湾施設	229,344	25,950	16,602	37,669	46,595		356,160
	214,109	25,000	13,881	35,810	43,143		331,943
地域振興施設	18,021						18,021
	17,765						17,765
文教施設	17,530			3,402	179,285	143,647	343,864
	16,962			3,297	167,469	143,647	331,375
教育振興支援					190,000		190,000
					190,000		190,000
その他	775,941						775,941
	617,821						617,821
合計	13,147,192	705,177	705,853	747,873	867,716	976,695	17,150,506
	12,247,145	694,815	684,894	706,228	789,487	989,339	16,111,908

(2) 防音事業関連維持費

「防衛施設周辺の生活環境の整備等に関する法律」により防音工事を実施した小中学校に設置されている空調設備を稼働させるための電気料金等を支払う自治体に対し、その一部が交付されている。

表6-9 補助金額一覧表（防音事業関連維持費）

(単位：千円)

事業名	H25年度以前	H26年度	H27年度	H28年度	H29年度	H30年度	合計
	事業費	事業費	事業費	事業費	事業費	事業費	事業費
	補助額	補助額	補助額	補助額	補助額	補助額	補助額
防音事業 関連維持費	1,165,562	33,631	32,363	34,020	33,737	31,371	1,330,684
	770,310	22,008	21,015	22,005	21,824	20,283	877,445
合計	1,165,562	33,631	32,363	34,020	33,737	31,371	1,330,684
	770,310	22,008	21,015	22,005	21,824	20,283	877,445